



REPUBLICA MOLDOVA  
CONSILIUL RAIONAL ANENII NOI

Proiect nr. \_\_\_\_

**DECIZIE nr. \_\_\_\_\_**  
din \_\_\_\_\_ 2024

**Cu privire la aprobarea organigramei și statelor de personal  
ale IMSP Centrelor de Sănătate din raion pentru anul 2024**

În baza art.43 din Legea nr.436/2006 privind administrația publică locală, art.5, art. 6 ale Legii nr.411/1995 cu privire la ocrotirea sănătății, Hotărârii Guvernului Republicii Moldova nr.837 din 06.07.2016 cu privire la aprobarea Regulamentului privind salarizarea angajaților din instituțiile medico-sanitare publice încadrate în sistemul asigurării obligatorii de asistență medicală, luând în considerație Decizia Consiliului comunal Cobusca Veche, nr.01/12 din 14.02.2023 Cu privire la examinarea demersului IMSP CS Anenii Noi, examinând demersurile șefilor IMSP CS din raionul Anenii Noi, a dlui T.Babanuță, șef ÎM Centrul Stomatologic Anenii Noi, coordonate cu președintele Consiliului Administrativ, Consiliul raional Anenii Noi,

**DECIDE:**

1. Se aprobă organigrama și lista de state a personalului a IMSP Centrul de Sănătate Anenii Noi, pentru a. 2024, **în număr de 150,50 unități**, anexa nr.1.
2. Se aprobă lista de state a personalului a IMSP Centrul de Sănătate Floreni, pentru a. 2024, **în număr de 15,5 unități**, anexa nr.2.
3. Se aprobă lista de state a personalului în IMSP Centrul de Sănătate Bulboaca, pentru a. 2024, **în număr de 25,0 unități**, anexa nr.3.
4. Se aprobă lista de state a personalului în IMSP Centrul de Sănătate Varnița, pentru a. 2024, **în număr de 42,75 unități**, anexa nr.4.
5. Se aprobă lista de state a personalului în IMSP Centrul de Sănătate Roșcani, pentru a. 2024, **în număr de 16,0 unități**, anexa nr.5.
6. Se aprobă, lista de state a personalului în IMSP Centrul de Sănătate Țințăreni, pentru a.2024, **în număr de 26,75 unități**, anexa nr.6.
7. Se aprobă lista de state a personalului în IMSP Centrul de Sănătate Speia, pentru a. 2024, **în număr de 48,75 unități**, anexa nr.7.
8. Se aprobă lista de state a personalului în IMSP Centrul de Sănătate Mereni, pentru a. 2024, **în număr de 40,5 unități**, anexa nr.8.
9. Se aprobă lista de state a personalului în IMSP Centrul de Sănătate Hîrbovăț, pentru a. 2024, **în număr de 20,0 unități**, anexa nr.9.
10. Se aprobă lista de state a personalului în ÎM Centrul Stomatologic Raional Anenii Noi, pentru a.2023, **în număr de 32,75 unități**, anexa nr.10.

11. Prezentul act administrativ este cu drept de atac, conform Codului Administrativ, la Judecătoria Anenii Noi, sediul Central, cu sediul str.Mărțișor nr.15, or.Anenii Noi, în termen de 30 de zile de la data publicării.
12. Prezenta decizie intră în vigoare la data plasării în Registrul de Stat al Actelor Locale și se aduce la cunoștință publică prin plasare pe pagina web a Consiliului raional.
13. Controlul asupra executării prezentei decizii se pune în seama dlui D.Ciur, vicepreședintele raionului responsabil de domeniul social.

### **Președintele ședinței**

**Contrasemnează:  
Secretarul Consiliului raional**

**Ina JALBĂ**

**Vizează:** A. Moisei

D.Ciur

I.Gurschi

I.Jalbă

MD-6501, or.Anenii Noi,  
Piața 31 August, 4

www.anenii-noi.md  
email: consiliul@anenii-noi.md

tel. 0265 2-26-50

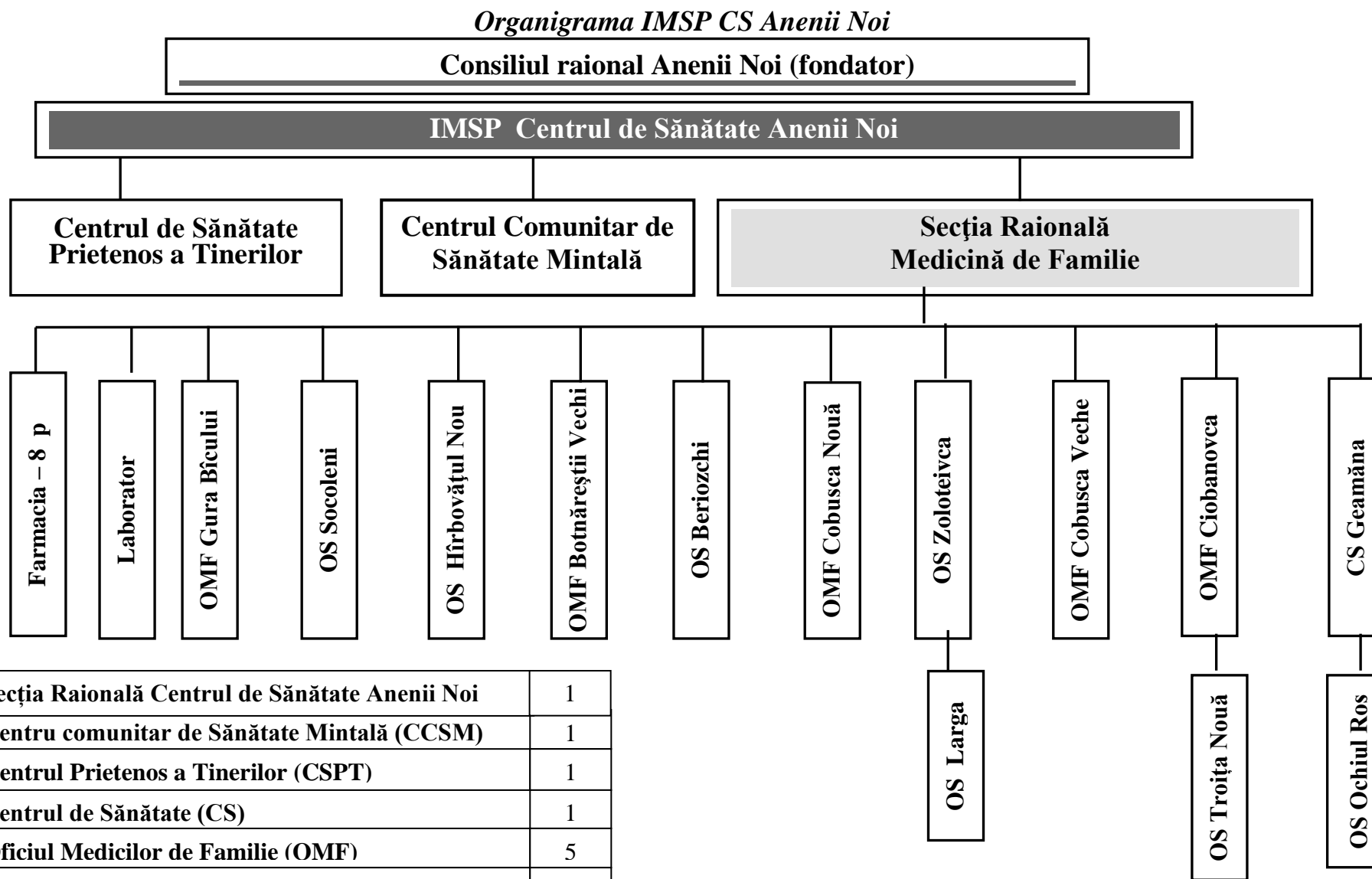

Notă:

Secția Raională Centrul de Sănătate Anenii Noi	1
Centru comunitar de Sănătate Mintală (CCSM)	1
Centrul Prietenos a Tinerilor (CSPT)	1
Centrul de Sănătate (CS)	1
Oficiul Medicilor de Familie (OMF)	5
Oficiul de Sănătate (OS)	7

Statele de personal ale IMSP Centrul de Sănătate Anenii Noi pentru anul 2024  
Centru de Sănătate raional nivelul I categoria II

Nr.o	codul funcției	Denumirea structurii , subdiviziunii și funcției	unități (număr)
1	134211	Șef/șefă centru de sănătate	1,00
2	134211.01	Șef adjunct/șefă adjunctă CS pe probleme medicale	1,00

**1. Secția Medicină de Familie Anenii Noi ( 15103 )**

1	134217	Șef / șefă Secție Medicină de Familie cu efort 50% medic de familie	1,00
2	221104	Medic medicină de familie	9,50
3	322102	Asistent medical/asistentă medicală de familie (studii profesional-tehnice)	19,00
	515102	Econom/ econoamă	1,0
	334403	Registrator medical/registratoare medicală	2,0
	532102	Infirmier/infirmieră	6,50
		<b>TOTAL</b>	<b>39,00</b>

**2. OFICIUL DE SĂNĂTATE BERIOZCHI (815 )**

1	221104	Medic medicină de familie	0,50
2	322102	Asistent medical/asistentă medicală de familie (studii profesional-tehnice)	1,00
3	532102	Infirmier/infirmieră	0,50
		<b>TOTAL</b>	<b>2,00</b>

**3. OFICIUL MEDICILOR DE FAMILIEI BOTNĂREȘTI VECHI ( 1016)**

1	221104	Medic medicină de familie	0,75
2	322102	Asistent medical/asistentă medicală de familie (studii profesional-tehnice)	1,00
3	532102	Infirmier/infirmieră	1,00
		<b>TOTAL</b>	<b>2,75</b>

**4. OFICIUL MEDICILOR DE FAMILIE COBUSCA NOUĂ ( 1621 )**

1	221104	Medic medicină de familie	1,00
2	322102	Asistent medical/asistentă medicală de familie (studii profesional-tehnice)	2,00
3	532102	Infirmier/infirmieră	1,00
		<b>TOTAL</b>	<b>4,00</b>

**5. OFICIUL MEDICILOR DE FAMILIE COBUSCA VECHE (2062)**

1	221104	Medic medicină de familie	1,25
2	322102	Asistent medical/asistentă medicală de familie (studii profesional-tehnice)	2,75
3	322101	Asistent medical specializat/ asistentă medicală specializată de fizioterapie ( studii profesional tehnice)	0,50
4	532102	Infirmier/infirmieră	1,25
		<b>TOTAL</b>	<b>5,75</b>

**6. Oficiul de Sănătate Zolotievca ( 583 )**

1	<b>221104</b>	Medic medicină de familie	0,50
2	<b>322102</b>	Asistent medical/asistentă medicală de familie (studii profesional-tehnice) cu 25% efort asistentă medicală comunitară	1,00
3	<b>532102</b>	Infirmier/infirmieră	0,25
		<b>TOTAL</b>	<b>1,75</b>
<b>7. Oficiul de Sănătate Larga (232)</b>			
1	<b>322102</b>	Asistent medical/asistentă medicală de familie (studii profesional-tehnice) cu 25% efort asistentă medicală comunitară	0,75
		<b>TOTAL</b>	<b>0,75</b>
<b>9. Oficiul de Sănătate Hirbovățul Nou (398)</b>			
1	<b>221104</b>	Medic medicină de familie	0,25
2	<b>322102</b>	Asistent medical/asistentă medicală de familie (studii profesional-tehnice) cu 25% efort asistentă medicală comunitară	1,00
3	<b>532102</b>	Infirmier/infirmieră	0,25
		<b>TOTAL</b>	<b>1,50</b>
<b>10. Oficiul de Sănătate Socoleni (372)</b>			
1	<b>221104</b>	Medic medicină de familie	0,25
2	<b>322102</b>	Asistent medical/asistentă medicală de familie (studii profesional-tehnice) cu 25% efort asistentă medicală comunitară	1,00
		<b>TOTAL</b>	<b>1,25</b>
<b>11. OFICIUL MEDICILOR DE FAMILIE GURA BÎCULUI ( 3071 )</b>			
1	<b>221104</b>	Medic medicină de familie	2,00
2	<b>322102</b>	Asistent medical/asistentă medicală de familie (studii profesional-tehnice)	4,00
3	<b>322101</b>	Asistent medical specializat/ asistentă medicală specializată de fizioterapie ( studii profesional tehnice)	0,50
	<b>322101</b>	Asistent medical specializat/ asistentă medicală specializată de fizioterapie ( studii profesional tehnice)	0,50
4	<b>532102</b>	Infirmier/infirmieră	1,25
5	<b>832201</b>	Conducător auto /conducătoare auto	1,00
6	<b>962908</b>	Paznic/paznică	1,00
		<b>TOTAL</b>	<b>10,25</b>
<b>12. CENTRUL DE SĂNĂTATE GEAMĂNA ( 2986 )</b>			
1	<b>221104</b>	Medic medicină de familie	2,00
2	<b>322102</b>	Asistent medical/asistentă medicală de familie (studii profesional-tehnice)	4,00
3	<b>322101</b>	Asistent medical specializat/ asistentă medicală specializată în sala de imunizări ( studii profesional tehnice)	0,25
4	<b>322101</b>	Asistent medical specializat/ asistentă medicală specializată în sala de proceduri	0,5
5	<b>321203</b>	Felcer laborant /felceră laborantă	1,00
6	<b>532102</b>	Infirmier/infirmieră	1,25
7	<b>832201</b>	Conducător/conducătoare auto	1,00
		<b>TOTAL</b>	<b>10,00</b>
<b>13. Oficiul de Sănătate Ochiul Roș (316)</b>			

1	<b>221104</b>	Medic medicină de familie	0,25
2	<b>322102</b>	Asistent medical/asistentă medicală de familie (studii profesional-tehnice) cu 25% efort asistentă medicală comunitară	0,25
3	<b>532102</b>	Infirmier/infirmieră	0,50
		<b>TOTAL</b>	<b>1,00</b>
<b>14.Oficiul de Sănătate Troița Nouă (499)</b>			
1	<b>221104</b>	Medic medicină de familie	0,25
2	<b>222102</b>	Asistent medical/asistentă medicală de familie (studii profesional-tehnice) cu 25% efort asistentă medicală comunitară	1,00
		<b>Total</b>	<b>1,25</b>
<b>15. Oficiul Medicilor de Familie Ciobanovca ( 1065)</b>			
1	<b>221104</b>	Medic medicină de familie	0,75
2	<b>322102</b>	Asistent medical/asistentă medicală de familie (studii profesional-tehnice)	1,25
3	<b>532102</b>	Infirmier/infirmieră	0,50
		<b>Total</b>	<b>2,50</b>
<b>Medici specialisti consultanti de profil</b>			
1	<b>221201.09</b>	Specialist principal asistență medicală a mamei și copilului	1,00
2	<b>226916</b>	Medic statician	1,00
3	<b>221201</b>	Medic specialist / medic pediatru consultant	2,00
4	<b>134208</b>	Farmacist diriginte/ farmacistă dirigintă	1,00
6	<b>221201</b>	Medic specialist / medic endoscopist	0,75
7	<b>221201</b>	Medic specialist /medic obstrețian ginecolog în cabinetul de sănătate a reproducerii	1,00
8	<b>221201</b>	Medic reabilitolog(kinetoterapeut, fizioterapeut)	0,50
		<b>Total</b>	<b>7,25</b>
<b>Personal medical mediu</b>			
1	<b>134201</b>	Asistent medical șef/ asistentă medicală de familie șef	1,00
2	<b>322101</b>	Asistent medical specializat/ asistentă medicală specializată în cabinetul de examinări profilactice ginecologice	0,50
3	<b>322101</b>	Asistent medical specializat/ asistentă medicală specializată în sala de proceduri ( studii profesional tehnice)	1,00
4	<b>322101</b>	Asistent medical specializat/ asistentă medicală specializată în sala de imunizări ( studii profesional tehnice)	1,00
5	<b>322101</b>	Asistent medical specializat/ asistentă medicală specializată în reabilitare ( studii profesional tehnice)	1,00
6	<b>322101</b>	Asistent medical specializat/ asistentă medicală specializată în staționarul de zi (studii profesional tehnice)	0,25
7	<b>322101</b>	Asistent medical specializat/ asistentă medicală specializată în cabinetul de diagnostic funcțional (studii profesional tehnice)	0,50
8	<b>322101</b>	Asistent medical specializat/ asistentă medicală specializată al medicului endoscopist (studii profesional tehnice)	0,50
9	<b>322101</b>	Asistent medical specializat/ asistentă medicală specializată pentru eliberarea certificatelor medicale (studii profesional tehnice)	0,75
10	<b>322101</b>	Asistent medical specializat/ asistentă medicală specializată al medicului pediatru consultant (studii profesional tehnice)	1,50
11	<b>322101</b>	Asistent medical specializat/ asistentă medicală specializată în cabinetul de sănătate a reproducerii	1,00
12	<b>322101</b>	Asistent medical specializat/asistentă medicală specializată în cabinetul de promovare a modului sănătos de viață (studii profesional tehnice)	0,50
		<b>Total</b>	<b>9,50</b>
<b>Serviciul de radiografie</b>			

1	221201	Medic imagist radiolog	1,0
2	311923	Tehnician radiolog	1,0
3	334401	Registrator medical (fără studii medicale)	1,0
4	532104	Infirmieră	0,5
			3,50
<b>Serviciu laborator</b>			
1	134215	Şef/şefă laborator , medic laborant cu efort 100%	1,00
	221201	Medic specialist / medic laborant	0,25
2	321203	Felcer laborant /felceră laborantă	4,00
3	334403	Registrator medical / registratoare medicală	0,50
4	532102	Infirmier/infirmieră	1,25
		<b>Total</b>	7,00
<b>Centrul de Sănătate Prietenos Tinerilor (CSPT)</b>			
1	134217	Şef/şefă CSPT	0,50
2	221201	Medic specialist /medic obstreician ginecolog	0,50
3	221201	Medic specialist/ medic dermatovenerolog	0,50
4	263405	Psiholog- consultant / psiholoagă-consultantă	1,00
5	263405	Psiholog- educator / psiholoagă - educatoare	0,50
6	263501	Asistent social/asistentă socială	0,50
7	322202	Moaşă ( studii profesional tehnice)	0,50
8	422601	Recepționist/recepționista	0,50
9	532102	Infirmier/infirmieră	0,50
10	241106	Contabil /contabilă ( cu studii superioare)	0,25
		<b>Total</b>	5,25
<b>Centrul Comunitar de Sănătate Mintală ( CCSM)</b>			
1	134217	Şef/şefă secție, medic psihiatru cu efort 100%	1,00
2	221201	Medic specialist /medic psihiatru	1,00
	221201	Medic specialist /medic psihiatru pentru copii	0,25
3	263405	Psiholog/psiholoagă	1,00
4	322101	Asistent medical specializat/ asistentă medicală specializată al medicului psihiatru	2,00
5	263501	Asistent social/asistentă socială	1,00
6	532102	Infirmier/infirmieră	0,50
		<b>Total</b>	6,75
<b>Alte categorii de personal administrativ gospodăresc</b>			
1	121102	Contabil şef /contabilă şefă	1,00
2	121120	Şef serviciu economico-financiar/şef/şefă serviciu în domeniul finanțelor	1,00
3	241106	Contabil/contabilă (cu studii superioare)	3,25
4	263107	Economist/ economistă	0,50
5	242320	Specialist/ specialistă serviciul personal	1,00
6	242224	Specialist / specialistă în achiziții publice	0,75
	241102	Auditor intern	0,50
	252301	Administrator/ administrator local SIA AMP (1 functie de CS)	1,00
	215304	Inginer electronist pentru deservirea tehnicii de calcul	0,50
	226323	Specialist/ specialistă securitatea și sănătatea în muncă	0,25
	515103	Intendent /intendentă	1,00

	<b>832201</b>	Conducator/conducătoare auto	3,00
	<b>311510</b>	Tehnician mecanic/ tehniciană mecanică în exploatarea tehnică a transportului auto	0,25
10	<b>215223</b>	Inginer / ingineră aparate medicale	0,50
11	<b>412002</b>	Secretar /secretară	1,00
12	<b>432103</b>	Magaziner/magazineră	1,00
13	<b>962202</b>	Muncitor auxiliar/ muncitor auxiliară	1,00
14	<b>712628</b>	Lăcătuș instalator tehnică sanitară	0,50
15	<b>741251</b>	Lăcătuș-electrician la repararea utilajului electric	0,50
16	<b>311305</b>	Tehnician electrician/tehniciană electriciană	0,50
17	<b>818207</b>	Operator superior /operatoare superioara în sala de cazane ( sezonier)	1,00
20	<b>262102</b>	Arhivar	0,25
21	<b>962908</b>	Paznic/ paznică	3,00
22	<b>413202</b>	Operator /operatoare introducere, validare și prelucrarea date	0,50
		<b>Total</b>	<b>23,75</b>

#### Mijloace speciale

1	<b>241106</b>	Contabil /contabilă ( cu studii superioare)	0,75
		<b>Total</b>	<b>0,75</b>

#### Farmacie extrabugetară

1	<b>226207</b>	Farmacist / farmacistă	0,25
2	<b>321302</b>	Laborant farmacist/laborantă farmacistă	0,50
3	<b>241106</b>	Contabil /contabilă ( cu studii superioare)	0,25
		<b>Total</b>	<b>1,00</b>

#### Populatia - 30139 persoane

TOTAL UNITĂȚI , inclusiv:	150,50	AMP	CCSM	CSPT	M/Spec	Extrabuget
Personal de conducere	2,00	2,00				
Medici, inclusiv	36,25	29,75	3,25	3,00		0,25
medici de familie	20,25	20,25				
Personal medical mediu , inclusiv	60,75	57,75	2,00	0,50		0,50
asistent medical de familie	40,00	40,00				
Personal inferior	21,50	20,50	0,50	0,50		
Alt personal	30,00	26,75	1,00	1,25	0,75	0,25
<b>TOTAL</b>	<b>150,50</b>	<b>136,75</b>	<b>6,75</b>	<b>5,25</b>	<b>0,75</b>	<b>1,00</b>



**STATELE DE PERSONAL**  
**ale CS Floreni pentru anul 2024,**  
**populația înregistrată – 4044, nivelul II, categoria IV**

<b>Codul funcției</b>	<b>Denumirea funcției</b>	<b>Numarul de unitati</b>
	<b>CS Floreni</b>	
	<b>1. PERSONAL DE CONDUCERE</b>	
<b>134211</b>	Șef Centru de Sănătate (cu efort 75% medic de familie)	1.0
	<b>Total</b>	<b>1.0</b>
	<b>2. MEDICI</b>	
<b>221104</b>	Medic de familie	1,75
	<b>Total</b>	<b>1,75</b>
	<b>3. PERSONAL MEDICAL MEDIU</b>	
<b>134201</b>	Asistent medical de familie superior	0,5
<b>322102</b>	Asistent medical de familie	5,5
<b>322201</b>	Asistent medical de familie îngrijiri perinatale	0.5
<b>322101</b>	Asistent medical în sala de proceduri și imunizări	1.0
<b>321203</b>	Felcer – laborant	1.0
	<b>Total</b>	<b>8,5</b>
	<b>4. PERSONAL MEDICAL INFERIOR</b>	
<b>515102</b>	Soră economă	0,5
<b>334403</b>	Registrator medical fără studii medicale	0,5
<b>532102</b>	Infirmiera	1,0
	<b>Total</b>	<b>2,0</b>
	<b>5. PERSONAL ADMINISTRATIV - GOSPODĂRESC</b>	
<b>241106</b>	Contabil cu îndeplinirea obligațiilor de contabil-șef	0,5
<b>242318</b>	Inspector serviciu personal	0,25
<b>832201</b>	Conducător auto	1.0
<b>962202</b>	Muncitor la îngrijirea complexă și repararea clădirilor	0.5
	<b>Total</b>	<b>3,25</b>
	<b>TOTAL IMSP CS FLORENI</b>	<b>15,5</b>
	<b>Personalul de conducere</b>	<b>1.0</b>
	<b>Personal medical cu studii superioare</b>	<b>1,75</b>
	<b>Personal medical cu studii medii</b>	<b>8,5</b>
	<b>Personal medical inferior</b>	<b>2,0</b>
	<b>Personal administrativ-gospodăresc</b>	<b>2,25</b>

**STATELE DE PERSONAL**  
**ale IMSP Centrul de Sanatate Bulboaca**  
**pentru anul 2024 (populatia 6627 )**

	<b>Funcția</b>	<b>Codul ocupatiei</b>	<b>Unitati</b>
	<b>I . Personal de conducere</b>		
1	Sef Centru de Sanatate cu 50 % efort de medic de familie	134211	1,0
	<b>Total personal de conducere :</b>		<b>1,0</b>
	<b>II . Medici medicina de familie</b>		
1	Medici de familie	221104	4.25
	<b>Total medici :</b>		<b>4.25</b>
	<b>III . Asistenti medicali,tehnicieni si asimilati din domeniul sanatatii</b>		
1	Asistent medical de familie superior	134201	1.0
2	Asistenti medicali de familie	322102	9.0
3	Asistenta medicala de fizioterapie	322103	1.0
4	Asistent medical in cabinetul de imunizari/sala de proceduri/pansamente	322101	0.5
5	Asistent medical de familie in ingrijiri perinatale	322201	0.5
6	Asistent medical in reabilitare	322103	0.5
	<b>Total :</b>		<b>12.5</b>
	<b>IV Personal auxiliar sanitar</b>		
1	Infermiera	532102	3.0
2	Economa	515102	0.5
3	Registrator medical	334403	1.0
	<b>Total personal auxiliar sanitar :</b>		<b>4.5</b>
	<b>V Personal administrativ- gospodaresc</b>		
1	Muncitor auxiliar	962202	0.5
2	Administrator local SIA AMP	252101	0.25
3	Specialist serviciu personal	242318	0.25
4	Contabil cu atribuirea obligatiunilor de serviciu de contabil.sef	241106	0.75
5	Conducator auto	832201	1.0
	<b>Total personal administrativ- gospodaresc:</b>		<b>2. 75</b>
	<b>Total IMSP CS Bulboaca,inclusiv :</b>		<b>25.0</b>
	Personal de conducere		1.0
	Medici medicina de familie		4.25
	Asistenti medicali,tehnicieni si asimilati din domeniul sanatatii		12.5
	Personal auxiliar sanitar		4.5
	Personal administrativ- gospodaresc		2.75

**STATELE DE PERSONAL ale**  
**Centrului de Sănătate Varnița pentru anul 2024**  
**nivelul II categoria I**  
**Total populatia inregistrata 16804**

Codul functiei	Funcția	Unități aprobate
<b>1.Personal de conducere</b>		
134211	Sef Centrului de Sănătate	<b>1.0</b>
	<b>Total personal de conducere</b>	<b>1.0</b>
<b>2.Medici</b>		
221104	Medici medicina de familie CS Varnița	8.0
	<b>Total medici</b>	<b>8.0</b>
<b>3. Asistenti medicali</b>		
134201	Asistent medical de familie (studii profesional-tehnice) superior	1.0
322102	Asistent medical de familie(studii profesional-tehnice)	16.5
322101	Asistent medical(studii profesional-tehnice) în sala de proceduri	1.5
325301	Asistent medical comunitar(studii profesional-tehnice)	2.0
322103	Asistent medical fizioterapie	0.5
321203	Felcer laborant	1.5
	<b>Total asistenti medicali</b>	<b>23.0</b>
<b>4. Personal auxiliar sanitar</b>		
334401	Registrator medical	1.5
516102	Econoama	1.0
532102	Infirmiera	2.0
	<b>Total auxiliar sanitar</b>	<b>4.5</b>
<b>5. Personal administrativ-gospodaresc</b>		
241106	Contabil cu îndeplinirea obligațiunilor de contabil-șef	1.0
832202	Conducător auto	1.0
515304	Muncitor la ingrijirea complexa si repararea cladirilor	0.5
325201	Statistician	0.5
252101	Administrator de date	0.5
242320	Specialist serviciu personal	0.25
263107	Economist	0.25
412002	Secretar	0.25
962908	Paznic	2.0
	<b>Total personal administrativ-gospodaresc</b>	<b>6.25</b>
	<b>Total pe IMSP CS Varnița</b>	<b>42.75</b>
	<b>Personal de conducere</b>	<b>1.0</b>
	<b>Medici</b>	<b>8.0</b>
	<b>Asistenti medicali</b>	<b>23.0</b>
	<b>Personal auxiliar sanitar</b>	<b>4.5</b>
	<b>Personal administrativ-gospodaresc</b>	<b>6.25</b>

**State de personal**  
**IMSP Centrul de Sănătate Roșcani pentru anul 2024**

Nr.o	Codul funcției	Denumirea structurii, subdiviziunii și funcției	Număr unități
		<b>CS Roșcani - populația 2440</b>	
1	112076	Șef CS Roșcani cu 75 % efort medic de familie	1,00
2	221104	Medic medicină de familie	0,50
3	322102	Asistent medical/ asistentă medicală de familie șef , cu 75 % efort a/m de familie	1,00
4	322102	Asistent medical de familie/ asistentă medicală de familie (studii profesional-tehnice)	2,50
5	322101	Asistent medical specializat/asistentă medicală specializată în cabinetul examinări profilactice și ginecologice	0,25
6	515102	Econom/ econoamă	0,25
7	532102	Infirmier / infirmieră	1,50
8	832201	Conducător auto/ conducătoare auto	1,00
9	422604	Recepționar/recepționeră	0,50
10	241106	Contabil / contabilă cu studii superioare , cu indeplinrea obligațiilor funcției ale contabilului șef	0,50
11	242320	Specialist/ specialistă serviciul personal	0,25
12	962202	Muncitor auxiliar/ muncitoare auxiliară	0,50
		Total	8,75
		<b>OMF Calfa - populația 1860</b>	
13	221104	Medic medicină de familie	1,25
14	322102	Asistent medical de familie/ asistentă medicală de familie (studii profesional-tehnice)	2,25
15	532102	Infirmier / infirmieră	0,75
16	962908	Paznic /paznică	2,00
		Total	6,25
		<b>TOTAL IMSP CS ROȘCANI</b>	<b>16,00</b>
		inclusiv:	
		Personal de conducere	1,00
		Medici	1,75
		Personal medical mediu	6,00
		Personal inferior	2,50
		Alt personal	4,75
		<b>Total populație - 4300 persoane</b>	

**Statele de personal ale IMSP Centrul de Sănătate Țințăreni  
pentru anul 2024  
Total populație 7105, categoria instituției III**

N/o	Codul Funcției	Numărul de funcții calculate în conformitate cu categoriile de personal	Numărul de unități aprobate în statele de personal
		<b>1. Personal de conducere (administrativ)</b>	
1.	134211	Șefă Centru de Sănătate (efort medic de familie 50 %)	1,0
		<b>Total:</b>	<b>1,0</b>
<b>CS Țințăreni</b>			
		<b>2. Personal medical superior</b>	
2.	221104	Medic medicină de familie	2.0
		<b>Total:</b>	<b>2.0</b>
		<b>3. Personal medical mediu</b>	
3.	134201	Asistent medical șef/ asistentă medicală de familie șef	1,0
4.	322102	Asistent medical/asistentă medicală de familie (studii profesional-tehnice)	4,0
5.	322102	Asistent medical comunitar	1,0
6.	322101	Asistent medical specializat/ asistentă medicală specializată de fizioterapie ( studii profesional tehnice)	0.5
		<b>Total</b>	<b>6.5</b>
		<b>4. Personal medical inferior</b>	
7.	532102	Infirmier/infirmieră	1,5
8.	515102	Econom/econoamă	0.5
		<b>Total:</b>	<b>2,0</b>
		<b>5. Personal administrativ și gospodăresc</b>	
9.	832201	Conducător auto /conducătoare auto	1,0
10.	121103	Contabil șef/ contabilă șefă	0,75
11.	242320	Specialist/ specialistă serviciul personal	0,25
12.	962202	Muncitor auxiliar/ muncitoare auxiliară	0.5
13.	252301	Administrator/ administratoare de sisteme operaționale	0,25
		<b>Total Personal administrativ și gospodăresc</b>	<b>2.75</b>
		<b>Total CS Țințăreni:</b>	<b>14,25</b>
<b>OS Crețoia</b>			
		<b>Personal medical superior</b>	
15.	221104	Medic medicină de familie	0,25
		<b>Personal medical mediu</b>	
17.	322102	Asistent medical/asistentă medicală de familie (studii profesional-tehnice)	1,0
		<b>Total OS Crețoia</b>	<b>1.25</b>
<b>OMF Todirești</b>			
		<b>Personal medical superior</b>	
18.	221104	Medic medicină de familie	0,75

		<b>Total:</b>	<b>0,75</b>
		<b>Personal medical mediu</b>	
19.	322102	Asistent medical/asistentă medicală de familie (studii profesional-tehnice)	2,25
20.	322102	Asistent medical comunitar	0.25
21.	321203	Felcer laborant /felceră laborantă	0.5
22.	322101	Asistent medical specializat/ asistentă medicală specializată de fizioterapie (studii profesional tehnice)	0.5
		<b>Total</b>	<b>3,5</b>
		<b>Personal medical inferior</b>	
23.	532102	Infirmier/infirmieră	1,0
		<b>Total:</b>	<b>1,0</b>
		<b>Total OMF Todirești:</b>	<b>5,25</b>
<b>CS Chetrosu</b>			
		<b>Personal medical superior</b>	
24.	221104	Medic medicină de familie	1,25
		<b>Total:</b>	<b>1,25</b>
		<b>OMF Chetrosu</b>	
		<b>Personal medical mediu</b>	
25.	322102	Asistent medical/asistentă medicală de familie (studii profesional-tehnice)	1.25
26.	322102	Asistent medical comunitar	0.5
		<b>Total</b>	<b>1,75</b>
		<b>Personal medical inferior</b>	
27.	532102	Infirmier/infirmieră	0.75
		<b>OS CHETROSU</b>	
		<b>Personal medical mediu</b>	
28.	322102	Asistent medical/asistentă medicală de familie (studii profesional-tehnice)	1.25
29.	322102	Asistent medical comunitar	0.25
		<b>Total</b>	<b>1,5</b>
		<b>Personal medical inferior</b>	
30.	532102	Infirmier/infirmieră	0.75
		Total Chetrosu	6,0
		<b>TOTAL FUNCȚII:</b>	<b>26,75</b>
		<i>INCLUSIV</i>	
		Personal de conducere (administrativ)	1,0
		Personal medical superior	4.25
		Personal medical mediu	14,25
		Personal medical inferior	4,5
		Personal administrativ și gospodăresc	2.75

**STATELE DE PERSONAL**  
**ale IMSP Centrul de Sanatate Speia pentru anul 2024**  
**Populatie inregistrata – 10 965 persoane (CS nivelul II, categoria I)**

<i>Codul funcției</i>	<i>Denumirea funcției</i>	<i>Numarul de unități</i>
	<b>1. PERSONAL DE CONDUCERE - Total</b>	<b>1,0</b>
134211	Șef Centrul de Sănătate	1,0
<b>CS Speia</b>		
	<b>2. Medici - Total</b>	<b>2,0</b>
221104	Medic de familie CS Speia	2,0
	<b>3. Asistenți medicali, tehnicieni și asimilați din domeniul sănătății - Total</b>	<b>8,25</b>
134201	Asistent medical de familie superior	1,0
322102	Asistent medical de familie	4,0
325301	Asistent medical comunitar	1,25
321203	Felcer laborant (laborant) cu studii medii	1,0
	Asistent medical de fizioterapie	0,5
322202	Asistent medical pe îngrijiri perinatale	0,5
	<b>4. Personal auxiliar sanitar - Total</b>	<b>4,0</b>
532102	Infirmieră	1,5
334403	Registrator medical	1,5
	Sora gospodina	1
	<b>5. PERSONAL ADMINISTRATIV - GOSPODARESC - Total</b>	<b>3,50</b>
241106	Contabil, cu indeplinirea funcției de contabil șef	1
	Inspector serviciu personal	0,25
412002	Secretar	0,25
515202	Muncitor la îngrijirea complexă și reparația clădirilor, cu categorie de calificare	1,0
832201	Conducător auto (sofer)	1,0
	<b>TOTAL CS Speia</b>	<b>18,75</b>
<b>OMF Șerpeni</b>		
	<b>1. Medici - Total</b>	<b>2,0</b>
221104	Medic de familie OMF Șerpeni	2,0
	<b>2. Asistenți medicali, tehnicieni și asimilați din domeniul sănătății - Total</b>	<b>5,75</b>
322102	Asistent medical de familie	4,0
322201	Asistent medical pe îngrijiri perinatale	0,25
325301	Asistent medical comunitar	1,5
	<b>3. Personal auxiliar sanitar - Total</b>	<b>1,0</b>

532102	Infirmieră	1,0
	<b>4. PERSONAL ADMINISTRATIV-GOSPODARESC -Total</b>	<b>1,0</b>
832201	Conducător auto (sofer)	1,0
	<b>TOTAL OMF Serpeni</b>	<b>9,75</b>
	<b>OMF Puhăceni</b>	
	<b>1. Medici- Total</b>	<b>2,25</b>
221104	Medic de familie	2,25
	<b>1. Asistenți medicali, tehnicieni și asimilați din domeniul sănătății - Total</b>	<b>8,25</b>
322102	Asistent medical de familie	4,5
325301	Asistent medical comunitar	1,75
321203	Felcer laborant (laborant) cu studii medii	1,0
	Asistent medical de fizioterapie	0,5
322202	Asistent medical pe îngrijiri perinatale	0,5
	<b>3. Personal auxiliar sanitar - Total</b>	<b>1,5</b>
532102	Infirmieră	1,5
	<b>4. PERSONAL ADMINISTRATIV-GOSPODARESC Total</b>	<b>2,5</b>
832201	Conducător auto (sofer)	1,0
515202	Muncitor la îngrijirea complexă și reparația clădirilor	0,5
962908	Paznic	1,0
	<b>TOTAL OMF Puhaceni</b>	<b>14,5</b>
	<b>OMF Delacau</b>	
	<b>1. Medici- Total</b>	<b>1,25</b>
221104	Medic de familie	1,25
	<b>2 Asistenți medicali, tehnicieni și asimilați din domeniul sănătății - Total</b>	<b>3,5</b>
322102	Asistent medical de familie	2,5
325301	Asistent medical comunitar	1,0
	<b>3. Personal auxiliar sanitar - Total</b>	<b>1,0</b>
532102	Infirmieră	1,0
	<b>TOTAL OMF Delacau</b>	<b>5,75</b>
	<b>Total general pe IMSP CS Speia</b>	<b>48,75</b>
	<b>Personal de conducere</b>	<b>1,0</b>
	<b>Medici</b>	<b>7,50</b>
	<b>Asistenți medicali, tehnicieni și asimilați din domeniul sănătății</b>	<b>25,75</b>
	<b>Personal auxiliar sanitar</b>	<b>7,50</b>
	<b>Personal administrativ-gospodaresc</b>	<b>7,0</b>



**STATELE DE PERSONAL**  
**ale IMSP CS Mereni pentru anul 2024**  
**populația înregistrată – 11458, nivelul II, categoria I**

Codul functiei	Denumirea functiei	Numarul de unitati
	<b>CS Mereni</b>	
	<b>1. PERSONAL DE CONDUCERE</b>	
134211	Șef Centru de Sănătate	1
	<b>Total</b>	<b>2</b>
	<b>2. MEDICI</b>	
221104	Medic de familie	4,25
	<b>Total</b>	<b>4,25</b>
	<b>3. PERSONAL MEDICAL MEDIU</b>	
134201	Asistent medical de familie superior	1.0
322102	Asistent medical de familie	8,5
322201	Asistent medical de familie îngrijiri perinatale	0,5
322101	Asistent medical în sala de proceduri si imunizari	1.0
322103	Asistentă medicală de fizioterapie	1.0
321203	Felcer – laborant	1,0
	<b>Total</b>	<b>13,0</b>
	<b>4. PERSONAL MEDICAL INFERIOR</b>	
515102	Soră economă	1
334403	Registrator medical	1
532102	Infirmieră	2
	<b>Total</b>	<b>4</b>
	<b>5. PERSONAL ADMINISTRATIV - GOSPODĂRESC</b>	
241106	Contabil cu îndeplinirea obligațiilor de contabil-șef	1,0
412002	Secretar	0,25
263107	Economist	0,25
241106	Contabil materiale,salariu	0,25
242318	Specialist serviciu personal	0,25
832201	Conducator auto	1,0
962202	Muncitor la îngrijirea complexă și reparația clădirilor	1,0
	<b>Total</b>	<b>4,0</b>
	<b>OMF Maximovca</b>	
	<b>1. MEDICI</b>	
221104	Medic de familie	1,0
	<b>Total</b>	<b>1,0</b>
	<b>2. PERSONAL MEDICAL MEDIU</b>	
322102	Asistent medical de familie	2,5
322201	Asistent medical de familie îngrijiri perinatale	0,25
	<b>Total</b>	<b>2,75</b>
	<b>3. PERSONAL MEDICAL INFERIOR</b>	
532102	Infirmieră	1,25
	<b>Total</b>	<b>1,25</b>
	<b>4. PERSONAL ADMINISTRATIV - GOSPODĂRESC</b>	
832201	Conducator auto	1,0
	<b>Total</b>	<b>1,0</b>

<b>OMF Merenii Noi</b>		
<b>1. MEDICI</b>		
221104	Medic de familie	1,0
	<b>Total</b>	<b>1,0</b>
<b>2. PERSONAL MEDICAL MEDIU</b>		
322102	Asistent medical de familie	2,0
322201	Asistent medical de familie îngrijiri perinatale	0,25
	<b>Total</b>	<b>2,25</b>
<b>3. PERSONAL MEDICAL INFERIOR</b>		
532102	Infirmieră	0,5
	<b>Total</b>	<b>0,5</b>
<b>OMF Chirca</b>		
<b>1. MEDICI</b>		
221104	Medic de familie	1,25
	<b>Total</b>	<b>1,25</b>
<b>2. PERSONAL MEDICAL MEDIU</b>		
322102	Asistent medical de familie	2,25
322201	Asistent medical de familie îngrijiri perinatale	0,25
	<b>Total</b>	<b>2,5</b>
<b>3. PERSONAL MEDICAL INFERIOR</b>		
532102	Infirmieră	0,75
	<b>Total</b>	<b>0,75</b>
<b>TOTAL IMSP CS MERENI</b>		
	<b>Personalul de conducere</b>	<b>1</b>
	<b>Personal medici cu studii superioare</b>	<b>7,5</b>
	<b>Personal medical cu studii medii</b>	<b>20,5</b>
	<b>Personal medical inferior</b>	<b>6,5</b>
	<b>Personal administrativ-gospodăresc</b>	<b>5</b>

Anexa nr.9  
la Decizia CR  
nr. \_\_\_\_ din \_\_\_\_ . 2024

**STATELE DE PERSONAL**  
**ale IMSP Centrul de Sănătate Hîrbovăț pentru anul 2024**  
**Total populație – 5514 persoane, instituție nivel II, categoria III**

<b>Codul funcției</b>	<b>Denumirea funcției</b>	<b>Numarul de unitati</b>
112076	Șef Centrul de Sănătate cu 50% efort medic de familie	1,0
	<b>TOTAL:</b>	<b>1,0</b>
	<b>Personal medical superior</b>	
221104	Medic de familie	3,0
	<b>TOTAL:</b>	<b>3,0</b>
	<b>Personal medical mediu</b>	
222102,1	Asistent medical de familie superior cu 50% efort asistent medical de familie	1,0
222102	Asistent medical de familie	6,5
322101	Asistent medical comunitar	0,5
322101	Asistent medical în sala de proceduri și cabinetul de imunizări	1,0
221002	Felcer laborant	1,0

325501	Asistent medical de fizioterapie	1,0
	<b>TOTAL:</b>	<b>11,0</b>
	<b>Personal medical inferior</b>	
515116	Soră econoamă cu efort 50% infirmieră	1,0
532104	Infirmieră deriticătoare	1,0
	<b>TOTAL:</b>	<b>2,0</b>
	<b>Personal administrativ-gospodăresc</b>	
331302	Contabil	0,75
333304	Inspector serviciu personal	0,25
832202	Conducător auto	1,0
515304	Muncitor la îngrijirea complexă și repararea clădirilor	1,0
112076	<b>TOTAL:</b>	<b>3,0</b>
	<b>TOTAL FUNCȚII</b>	<b>20,0</b>
	<b>inclusiv:</b>	
	<b>Personal de conducere</b>	<b>1</b>
	<b>Personal medical superior</b>	<b>3,0</b>
	<b>Personal medical mediu</b>	<b>11,0</b>
	<b>Personal medical inferior</b>	<b>2,0</b>
	<b>Personal administrativ-gospodăresc</b>	<b>3,0</b>

Anexa nr.10  
la Decizia CR  
nr. \_\_\_\_ din \_\_\_\_ . 2024

**Lista statelor de personal  
al Î. M. Centrul Stomatologic Raional Anenii Noi  
pentru anul 2024**

Nr. d/o	Codul ocupatiei	Denumirea funcției	Nr.de unitați ocupate <u>Surse financiare Cnam</u>	Nr.de unitați ocupate <u>Surse financiare contraplata</u>	Nr.de unitați ocupate <u>total</u>
<b>I.Personal de conducere</b>					
1.	120006	Director	0.5	0.5	1.00
2.	121102	Contabil sef	0.5	0.5	1.00
			<b>1.00</b>	<b>1.00</b>	<b>2,00</b>
<b>II.Medici</b>					
1.	226102	Medic stomatolog chirurg	0.75	0.5	1.25
2.	226102	Medic stomatolog terapeut	5.25	5.75	11.00
3.	226102	Medic stomatolog protetician	---	1.00	1.00
4.	226102	Medic radiolog	0.25	0.25	0.5
5.		Medic audit intern	---	0.25	0.25
6.	226912	medic statician	0.25	---	0.25
7.		Medic calitatea serviviilor stomatologice	0.25	---	0.25
			<b>6. 75</b>	<b>7.75</b>	<b>14.5</b>
<b>III.Personal medical mediu</b>					

1.	134201	Asistenta medicala superioară	0.5	0.5	1.00
2.	322101	Asistenta medicală	2.0	1.75	3.75
3.	322101	Asistenta medicală protezare	---	0.25	0.25
4.	322101	Asistenta medicală chirurg	0.75	0.25	1,00
5.	334401	Registrator medical	0.5	0.5	1.00
6.	325101	Tehnician dentar	---	1.75	1.75
			<b>3.75</b>	<b>5.00</b>	<b>8.75</b>
<b>IV. Personal medical inferior</b>					
1.	515110	Sora gospodină	0.5	0.5	1.00
2.	911201	Infirmieră	1.5	2.00	3.5
3.	911201	Infirmieră protezare	---	0.25	0.25
	<b>total</b>		<b>2.00</b>	<b>2.75</b>	<b>4.75</b>
<b>V. Alt personal</b>					
1.	241103	Specialist securitatea muncii	0.25	0.25	0, 5
2.	214936	Personal auxiliar	0.25	---	0.25
3.	721408	Curier protezare	---	0.25	0.25
4.	961104	Casier	---	1.00	1.00
5.	421102	Specialist resurse umane	0.25	---	0.25
6..8		Electrician	0.25	---	0.25
.		Secretar	0.25	---	0.25
	total		<b>1.25</b>	<b>1.5</b>	<b>4,25</b>
	<b><i>In total</i></b>		<b>14.75</b>	<b>18.00</b>	<b>32.75</b>

## Notă informativă

La proiectul deciziei nr. \_\_\_ pentru ședința din \_\_\_\_\_  
**”Cu privire la aprobarea organigramei și statelor de personal  
ale IMSP Centrelor de Sănătate din raion pentru anul 2024”**

<b>1.</b>	<b>Denumirea autorului și, după caz, a participanților la elaborarea proiectului</b>
	Proiectul a fost elaborat de șefa IMSP Centrul de Sănătate Anenii Noi, dna Ina Gurschi;
<b>2.</b>	<b>Condițiile ce au impus elaborarea proiectului și finalitățile urmărite</b>
	Proiectului deciziei <b>Cu privire la aprobarea organigramei și statelor de personal ale IMSP Centrelor de Sănătate din raion pentru anul 2024</b> este elaborat în conformitate cu art.43 din Legea nr.436/2006 privind administrația publică locală, art. 5,6 ale Legii nr.411/1995 cu privire la ocrotirea sănătății, Hotărârii Guvernului Republicii Moldova nr.837 din 06.07.2016 cu privire la aprobarea Regulamentului privind salarizarea angajaților din instituțiile medico-sanitare publice încadrate în sistemul asigurării obligatorii de asistență medicală Scopul și finalitățile urmărite : aprobarea unităților de personal în număr necesar pentru asigurarea unei asistențe medicale calitative în cadrul sistemului de sănătate raional, îmbunătățirea echității în utilizarea și distribuirea serviciilor de asistență medicală primară în IMSP Centrele de Sănătate din raionul Anenii Noi.
<b>3.</b>	<b>Principalele prevederi ale proiectului și evidențierea elementelor noi</b>
	Principalele prevederi ale proiectului sunt: aprobarea organigramei și a unităților de personal ale Centrelor de sănătate din localitățile sătești și or. Anenii Noi, în corespundere cu normativele în vigoare.
<b>4.</b>	<b>Fundamentarea economico-financiară</b>
	Implementarea prezentului proiect nu necesită cheltuieli financiare suplimentare.
<b>5.</b>	<b>Modul de încorporare a actului în cadrul normativ în vigoare</b>
	Proiectul de decizie se încorporează în cadrul normativ în vigoare și nu necesită anularea sau abrogarea altor acte administrative în vigoare. În raport cu cadrul normative național proiectul de decizie are menirea să armonizeze cadrul instituțional la prevederile legislației în vigoare.
<b>6.</b>	<b>Avizarea și consultarea publică a proiectului</b>
	În scopul respectării prevederilor Legii nr. 239/2008 privind transparența în procesul decizional, proiectul a fost plasat pe pagina web oficială a Consiliului raional <a href="http://www.anenii-noi.md">www.anenii-noi.md</a> la directoriul Transparența decizională.
<b>7.</b>	<b>Constatăările expertizei anticorupție</b>
	În temeiul art. 35 al Legii nr. 100/2017, cu privire la actele normative, expertiza anticorupție a fost efectuată de autor. Proiectul nu conține reglementări ce ar favoriza corupția.
<b>8.</b>	<b>Constatăările expertizei juridice</b>
	În temeiul art. 37 din Legea nr.100 din 22 decembrie 2017 cu privire la actele normative, proiectul deciziei a fost expus expertizei juridice de către Serviciul juridic, subdiviziune a Consiliului raional, care a expertizat actul respectiv și a constatat că corespunde ca structură, conținut și nu contravine legislației.

I.Gurschi,  
șefa IMSP Centrul de Sănătate Anenii Noi, \_\_\_\_\_

## AVIZ

### De expertiză anticorupție

La proiectul deciziei nr. \_\_\_\_ din \_\_\_\_\_ ” **Cu privire la aprobarea organigramei și statelor de personal ale IMSP Centrelor de Sănătate din raion pentru anul 2024**”.

În conformitate cu prevederile art. 35 a Legii nr. 100 din 22.12.2017 cu privire la actele normative, întru asigurarea imparțialității și legalității proiectelor de decizii, autorul garantează pe proprie răspundere, că proiectul de decizie nr. \_\_\_\_ din \_\_\_\_\_ ” Cu privire la aprobarea organigramei și statelor de personal ale IMSP Centrelor de Sănătate din raion pentru anul 2024” , nu conține elemente de corupție.

Autor de proiect: I.Gurschi,

șefa IMSP Centrul de Sănătate Anenii Noi, \_\_\_\_\_