



REPUBLICA MOLDOVA
CONSILIUL RAIONAL ANENII NOI

**DECIZIE nr. 02/21
din 25 martie 2026**

**Cu privire la aprobarea organigramei și statelor de personal
ale IMSP Centrelor de Sănătate din raion pentru anul 2026**

Pornind de la domeniile proprii de activitate ale autorităților publice locale, conform art. 4, alin. (2) din Legea nr. 435/2006 privind descentralizarea administrativă, art. 43 și art. 46 din Legea nr. 436/2006 privind administrația publică locală, art. 5 și art. 6 din Legea nr. 411/1995 cu privire la ocrotirea sănătății, art. 5, 7, 10, 21, 23, 25, 53 și 118-126 din Codul administrativ al Republicii Moldova nr. 116/2018, Legii salarizării nr. 847-XV din 14 februarie 2002, Regulamentului privind salarizarea angajaților din instituțiile medico-sanitare publice încadrate în sistemul asigurării obligatorii de asistență medicală, aprobat prin Hotărârea Guvernului nr. 837/2016, examinând demersurile șefilor IMSP Centre de Sănătate din raion, precum și demersul dlui T. Babanuță, șef ÎM Centrul stomatologic raional Anenii Noi, coordonate cu președintele Consiliului administrativ, având în vedere avizele comisiilor consultative de specialitate, Consiliul raional Anenii Noi

DECIDE:

1. Se aprobă organigrama și statul de personal al IMSP Centrul de Sănătate Anenii Noi pentru anul 2026, în număr de 166,25 unități, conform anexei nr. 1.
2. Se aprobă organigrama și statul de personal al IMSP Centrul de Sănătate Floreni pentru anul 2026, în număr de 12,75 unități, conform anexei nr. 2.
3. Se aprobă statul de personal al IMSP Centrul de Sănătate Bulboaca pentru anul 2026, în număr de 25,0 unități, conform anexei nr. 3.
4. Se aprobă statul de personal al IMSP Centrul de Sănătate Varnița pentru anul 2026, în număr de 44,5 unități, conform anexei nr. 4.
5. Se aprobă organigrama și statul de personal al IMSP Centrul de Sănătate Roșcani pentru anul 2026, în număr de 16,0 unități, conform anexei nr. 5.
6. Se aprobă organigrama și statul de personal al IMSP Centrul de Sănătate Țițăreni pentru anul 2026, în număr de 26,75 unități, conform anexei nr. 6.
7. Se aprobă organigrama și statul de personal al IMSP Centrul de Sănătate Speia pentru anul 2026, în număr de 48,75 unități, conform anexei nr. 7.
8. Se aprobă organigrama și statul de personal al IMSP Centrul de Sănătate Mereni pentru anul 2026, în număr de 40,25 unități, conform anexei nr. 8.

9. Se aprobă organigrama și statul de personal al IMSP Centrul de Sănătate Hîrbovăț pentru anul 2026, în număr de 19,0 unități, conform anexei nr. 9.
10. Se aprobă statul de personal al ÎM Centrul stomatologic raional Anenii Noi pentru anul 2026, în număr de 32,75 unități, conform anexei nr. 10.
11. Prezenta decizie poate fi contestată în condițiile Codului administrativ al Republicii Moldova nr. 116/2018, la Judecătoria Căușeni, sediul or. Anenii Noi, str. Mărțișor nr. 15, în termen de 30 de zile de la data comunicării.
12. Prezenta decizie intră în vigoare la data includerii în Registrul de stat al actelor locale și se aduce la cunoștință publică prin publicarea pe pagina web oficială a Consiliului raional, precum și la cunoștința persoanelor vizate.
13. Controlul asupra executării prezentei decizii se pune în sarcina dnei Ina Pașcan, vicepreședinta raionului responsabilă de domeniul social.

Președintele ședinței

Roman GAPEEV

Contrasemnează:

Secretară a Consiliului raional

Ina JALBĂ

Organigrama IMSP CS Anenii Noi

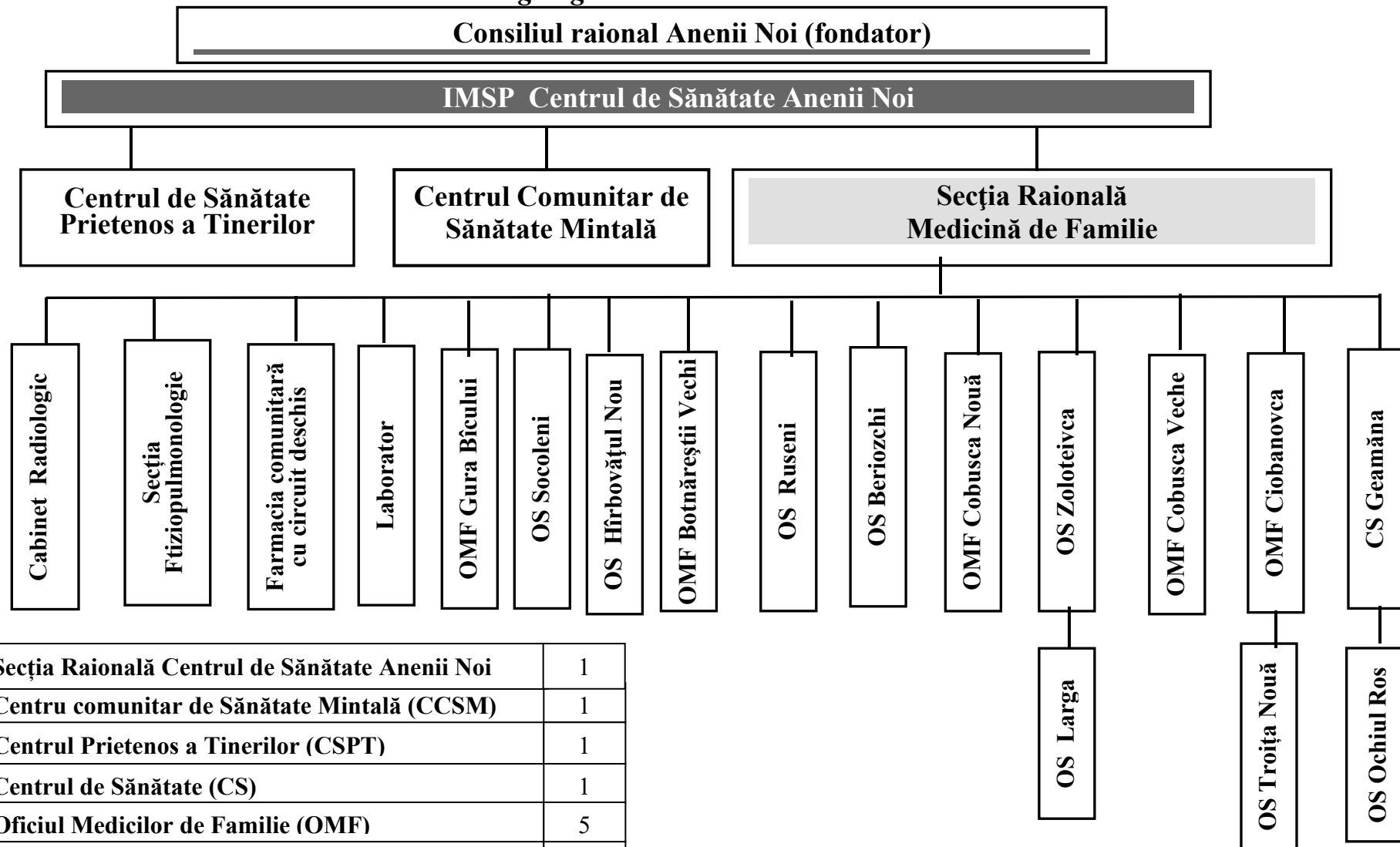

Notă:

| | |
|--------------------------------------------------------|---|
| Secția Raională Centrul de Sănătate Anenii Noi | 1 |
| Centru comunitar de Sănătate Mintală (CCSM) | 1 |
| Centrul Prietenos a Tinerilor (CSPT) | 1 |
| Centrul de Sănătate (CS) | 1 |
| Oficiul Medicilor de Familie (OMF) | 5 |
| Oficiul de Sănătate (OS) | 8 |
| Farmacia comunitară cu circuit deschis (CS Anenii Noi) | 1 |
| Cabinet Radiologic | 1 |
| Secția Ftiziopulmonologic | 1 |

Statele de personal ale IMSP Centrul de Sănătate Anenii Noi pentru anul 2026

| Nr. d/o | codul funcției | Denumirea structurii , subdiviziunii și funcției | unități (număr) |
|--------------------------------------------------------------------|----------------|-----------------------------------------------------------------------------------------------------|-----------------|
| PERSONAL DE CONDUCERE | | | |
| 1 | 134211 | Șef/șefă Centrul de Sănătate | 1,00 |
| 2 | 134211.01 | Șef adjunct/șefă adjunctă CS pe probleme medicale | 1,00 |
| 1. Secția Medicină de Familie Anenii Noi (13493 Anenii Noi) | | | |
| 1 | 134217 | Șef / șefă Secție Medicină de Familie cu efort 50% medic de familie | 1,00 |
| 2 | 221104 | Medic medicină de familie | 9,00 |
| 3 | 226916 | Specialist principal în Asistența Medicală a Mamei și Copilului | 1,00 |
| 4 | 226916 | Medic statician | 1,00 |
| 5 | 221201 | Medic specialist / medic pediatru consultant | 2,75 |
| 6 | 221201 | Medic specialist /medic obstrețian ginecolog în cabinetul de sănătate reproducerei | 1,00 |
| 7 | 221201 | Medic specialist /medic obstrețian ginecolog în cabinetul de examinări profilactice ginecologice | 0,50 |
| 8 | 221201 | Medic specialist /medic endoscopist | 1,00 |
| 9 | 221201 | Medic reabilitolog (kinetoterapeut, fizioterapeut) | 0,50 |
| 10 | 134208 | Farmacist diriginte/ farmacistă dirigintă | 1,00 |
| 11 | 226919 | Specialist/ specialista în managementul calității în domeniul sănătății | 1,00 |
| | | TOTAL | 19,75 |
| Personal medical mediu | | | |
| 1 | 134201 | Asistent medical de familie șef/ asistentă medicală de familie șefă | 1,00 |
| 2 | 322102 | Asistent medical superior/ asistentă medicală superioară cu 50% efort asistența medicală de familie | 1,00 |
| 3 | 322102 | Asistent medical de familie /asistentă medicală de familie | 17,50 |
| 4 | 322101 | Asistent medical / asistentă medicală în cabinetul de examinări profilactice ginecologice | 0,50 |
| 5 | 322101 | Asistent medical / asistentă medicală în sala de proceduri | 1,00 |
| 6 | 322101 | Asistent medical / asistentă medicală în cabinetul de imunizări | 1,00 |
| 7 | 322101 | Asistent medical / asistentă medicală specializată în reabilitare medicală | 1,00 |
| 8 | 322101 | Asistent medical / asistentă medicală în staționarul de zi | 0,50 |
| 9 | 322101 | Asistent medical / asistentă medicală în cabinetul de diagnostic funcțional | 1,00 |
| 10 | 322101 | Asistent medical / asistentă medicală al medicului endoscopist | 0,50 |
| 11 | 322101 | Asistent medical / asistentă medicală al medicului pediatru consultant | 2,00 |

| | | | |
|----------|---------------|---------------------------------------------------------------------------------------------------------------------------------|--------------|
| 12 | 322101 | Asistent medical specializat/ asistentă medicală specializată în cabinetul de sănătate a reproducerii și examinări ginecologice | 1,00 |
| 13 | 322101 | Asistent medical specializat/ asistentă medicală specializată în cabinetul de promovare a modului sănătos de viață | 0,50 |
| 14 | 322101 | Asistent medical specializat/ asistentă medicală specializată pentru eliberarea certificatelor medicale | 0,75 |
| 15 | 331404 | Statician medical | 1,00 |
| | | TOTAL | 30,25 |
| 1 | 515102 | Econom/econoamă | 1,00 |
| 2 | 334403 | Registrator medical / registratoare medicală | 3,00 |
| 3 | 532102 | Infirmier/infirmieră | 6,00 |
| | | TOTAL | 10,00 |
| | | Serviciul ftiziopneumologie | |
| 1 | 221201 | Medic ftiziopneumolog coordonator cu 100 % efort medic ftiziopneumolog | 1,00 |
| 2 | 221201 | Medic ftiziopneumolog | 1,00 |
| 3 | 226912 | Medic laborant (DOTS) | 0,25 |
| 4 | 263405 | Psiholog/psiholoagă | 0,50 |
| 5 | 322102 | Asistent medical specializat/ asistentă medicală specializată al medicului ftiziopneumolog | 2,50 |
| 6 | 321203 | Felcer laborant /felceră laborantă | 0,50 |
| 7 | 532104 | Infirmieră | 1,00 |
| 8 | 263501 | Asistent social/asistentă socială | 0,50 |
| | | TOTAL | 7,25 |
| | | Serviciul adiologic | |
| 1 | 221201 | Medic imagist radiolog | 1,00 |
| 2 | 311923 | Tehnician radiolog | 1,00 |
| 3 | 334401 | Registrator medical | 1,00 |
| 4 | 532104 | Infirmieră | 0,50 |
| | | TOTAL | 3,50 |
| | | Serviciul laborator | |
| 1 | 134215 | Șef/ șefă laborator, medic laborant cu efort 100% | 1,00 |
| 2 | 221201 | Medic specialist / medic laborant | 0,25 |
| 3 | 321203 | Felcer laborant /felceră laborantă | 4,00 |
| 4 | 334403 | Registrator medical / registratoare medicală | 1,50 |
| 5 | 532102 | Infirmier/infirmieră | 1,25 |
| | | TOTAL | 8,00 |
| | | 2. CENTRUL DE SĂNĂTATE GEAMĂNA (2830) | |
| 1 | 221104 | Medic medicină de familie | 2,00 |
| 2 | 322102 | Asistent medical/asistentă medicală de familie | 4,00 |
| 3 | 322101 | Asistent medical specializat/ asistentă medicală specializată în sala de imunizări | 0,25 |

| | | | |
|-------------------------------------------------------------|--------|-----------------------------------------------------------------------------------------|--------------|
| 4 | 322101 | Asistent medical specializat/ asistentă medicală specializată în sala de proceduri | 0,75 |
| 5 | 321203 | Felcer laborant /felceră laborantă | 1,00 |
| 6 | 532102 | Infirmier/infirmieră | 1,25 |
| 7 | 832201 | Conducator/conducătoare auto | 1,00 |
| | | TOTAL | 10,25 |
| 3. OFICIUL MEDICILOR DE FAMILIE GURA BÎCULUI (3557) | | | |
| 1 | 221104 | Medic medicină de familie | 2,25 |
| 2 | 322102 | Asistent medical/asistentă medicală de familie | 4,75 |
| 3 | 322101 | Asistent medical specializat/ asistentă medicală specializată de fizioterapie | 0,50 |
| 4 | 322101 | Asistent medical specializat/ asistentă medicală specializată în sala de proceduri | 0,25 |
| 5 | 322101 | Asistent medical specializat/ asistentă medicală specializată în cabinetul de imunizări | 0,25 |
| 6 | 532102 | Infirmier/infirmieră | 1,25 |
| 7 | 832201 | Conducător auto /conducătoare auto | 1,00 |
| 8 | 962908 | Paznic/paznică | 1,00 |
| | | TOTAL | 11,25 |
| 4. OFICIUL MEDICILOR DE FAMILIE BOTNĂREȘTI (915) | | | |
| 1 | 221104 | Medic medicină de familie | 0,75 |
| 2 | 322102 | Asistent medical/asistentă medicală de familie | 1,00 |
| 3 | 532102 | Infirmier/infirmieră | 1,00 |
| | | TOTAL | 2,75 |
| 5. OFICIUL MEDICILOR DE FAMILIE COBUSCA NOUĂ (1281) | | | |
| 1 | 221104 | Medic medicină de familie | 1,00 |
| 2 | 322102 | Asistent medical/asistentă medicală de familie | 2,00 |
| 3 | 532102 | Infirmier/infirmieră | 1,00 |
| | | TOTAL | 4,00 |
| 6. OFICIUL MEDICILOR DE FAMILIE COBUSCA VECHE (1800) | | | |
| 1 | 221104 | Medic medicină de familie | 1,25 |
| 2 | 322102 | Asistent medical/asistentă medicală de familie (studii profesional-tehnice) | 2,75 |
| 3 | 532102 | Infirmier/infirmieră | 1,25 |
| | | TOTAL | 5,25 |
| 7. OFICIUL MEDICILOR DE FAMILIE CIOBANOVCA (1030) | | | |
| 1 | 221104 | Medic medicină de familie | 0,75 |
| 2 | 322102 | Asistent medical/asistentă medicală de familie | 1,25 |
| 3 | 532102 | Infirmier/infirmieră | 0,50 |
| | | TOTAL | 2,50 |
| 8. OFICIUL DE SĂNĂTATE BERIOZCHI (430) | | | |
| 1 | 221104 | Medic medicină de familie | 0,50 |
| 2 | 322102 | Asistent medical/asistentă medicală de familie | 1,00 |
| 3 | 532102 | Infirmier/infirmieră | 0,50 |
| | | TOTAL | 2,00 |

| 9.OFICIUL DE SĂNĂTATE RUSENI (589) | | | |
|-------------------------------------------------------|--------|-------------------------------------------------------------------------------------------|-------------|
| 1 | 221104 | Medic medicină de familie | 0,50 |
| 2 | 322102 | Asistent medical/asistentă medicală de familie | 1,00 |
| 3 | 532102 | Infirmier/infirmieră | 1,00 |
| | | TOTAL | 2,50 |
| 10.OFICIUL DE SĂNĂTATE HÎRBOVĂȚUL NOU (398) | | | |
| 1 | 221104 | Medic medicină de familie | 0,25 |
| 2 | 322102 | Asistent medical/asistentă medicală de familie cu 25% efort asistentă medical comunitară | 1,00 |
| 3 | 532102 | Infirmier/infirmieră | 0,25 |
| | | TOTAL | 1,50 |
| 11.OFICIUL DE SĂNĂTATE SOCOLENI (381) | | | |
| 1 | 221104 | Medic medicină de familie | 0,25 |
| 2 | 322102 | Asistent medical/asistentă medicală de familie cu 25% efort asistentă medicală comunitară | 1,00 |
| | | TOTAL | 1,25 |
| 12. OFICIUL DE SĂNĂTATE ZOLOTIEVCA (450) | | | |
| 1 | 221104 | Medic medicină de familie | 0,50 |
| 2 | 322102 | Asistent medical/asistentă medicală de familie cu 25% efort asistentă medical comunitară | 1,00 |
| 3 | 532102 | Infirmier/infirmieră | 0,25 |
| | | TOTAL | 1,75 |
| 13. OFICIUL DE SĂNĂTATE LARGA (183) | | | |
| 1 | 322102 | Asistent medical/asistentă medicală de familie cu 25% efort asistentă medical comunitară | 0,75 |
| | | TOTAL | 0,75 |
| 14. OFICIUL DE SĂNĂTATE OCHIUL ROȘ (284) | | | |
| 1 | 221104 | Medic medicină de familie | 0,25 |
| 2 | 322102 | Asistent medical/asistentă medicală de familie cu 25% efort asistentă medicală comunitară | 0,25 |
| 3 | 532102 | Infirmier/infirmieră | 0,50 |
| | | TOTAL | 1,00 |
| 15. OFICIUL DE SĂNĂTATE TROIȚA NOUĂ (489) | | | |
| 1 | 221104 | Medic medicină de familie | 0,25 |
| 2 | 222102 | Asistent medical/asistentă medicală de familie cu 25% efort asistentă medicală comunitară | 1,00 |
| | | TOTAL | 1,25 |
| Centrul de Sănătate Prietenos Tinerilor (CSPT) | | | |
| 1 | 134217 | Șef/șefă CSPT | 0,50 |
| 2 | 221201 | Medic specialist /medic obstrețian ginecolog | 0,50 |
| 3 | 221201 | Medic specialist/ medic dermatovenerolog | 0,50 |
| 4 | 263405 | Psiholog- consultant / psiholoagă-consultantă | 1,00 |
| 5 | 263405 | Psiholog- educator / psiholoagă - educatoare | 0,50 |
| 6 | 263501 | Asistent social/asistentă socială | 0,50 |
| 7 | 322202 | Moașă | 0,50 |
| 8 | 422601 | Recepționist/recepționeră | 0,50 |
| 9 | 532102 | Infirmier/infirmieră | 0,50 |
| | | TOTAL | 5,00 |

| Centrul Comunitar de Sănătate Mintală (CCSM) | | | |
|-------------------------------------------------------------|---------------|--------------------------------------------------------------------------------------|--------------|
| 1 | 134217 | Şef/şefă secție, medic psihiatru cu efort 100% | 1,00 |
| 2 | 221201 | Medic specialist /medic psihiatru | 1,00 |
| 3 | 221201 | Medic specialist /medic psihiatru pentru copii | 0,25 |
| 4 | 263405 | Psiholog/psiholoagă | 1,00 |
| 5 | 322101 | Asistent medical specializat/ asistentă medicală specializată al medicului psihiatru | 2,00 |
| 6 | 263501 | Asistent social/asistentă socială | 0,50 |
| 7 | 532102 | Infirmier/infirmieră | 0,50 |
| | | TOTAL | 6,25 |
| Alte categorii de personal administrativ gospodăresc | | | |
| 1 | 121102 | Contabil şef/ contabilă şefă | 1,00 |
| 2 | 121120 | Şef serviciu economico-financiar/şef/şefă serviciu în domeniul financiar | 1,00 |
| 3 | 241106 | Contabil /contabilă | 3,50 |
| 4 | 263107 | Economist/ economistă | 0,50 |
| 5 | 242320 | Specialist/ specialistă serviciul personal | 1,00 |
| 6 | 242224 | Specialist / specialistă în achiziții publice | 0,75 |
| 7 | 252301 | Administrator/ administrator local SIA AMP | 1,00 |
| 8 | 215304 | Injiner electronist pentru deservirea tehnicii de calcul | 0,50 |
| 9 | 226323 | Specialist/ specialistă securitatea și sănătatea în muncă | 0,25 |
| 10 | 132419 | Şef/şefă pe gospodărie (manager şef/şefă) logistică | 1,00 |
| 11 | 832201 | Conducator/conducătoare auto | 3,00 |
| 12 | 311510 | Tehnician mecanic/ tehniciană mecanică în exploatarea tehnică a transportului auto | 0,25 |
| 13 | 215223 | Inginer / ingineră aparate medicale | 0,50 |
| 14 | 412002 | Secretar /secretară | 1,00 |
| 15 | 432103 | Magaziner/magazineră | 1,00 |
| 16 | 962202 | Muncitor auxiliar/ muncitor auxiliară | 1,00 |
| 17 | 712628 | Lăcătuş instalator tehnică sanitară | 1,00 |
| 18 | 741251 | Lăcătuş-electrician la repararea utilajului electric | 0,50 |
| 19 | 311305 | Tehnician electrician/tehniciană electriciană | 0,50 |
| 20 | 818207 | Operator / operatoare în sala de cazane (sezonier) | 1,00 |
| 21 | 262102 | Arhivar | 0,25 |
| 22 | 962908 | Paznic/ paznică | 3,00 |
| 23 | 413202 | Operator /operatoare introducere, validare și prelucrarea datelor | 1,00 |
| | | TOTAL | 24,50 |
| Mijloace speciale | | | |
| 1 | 241106 | Contabil /contabilă | 1,00 |
| | | TOTAL | 1,00 |

Farmacie extrabugetară

| | | | | | | | | |
|---|---------------|------------------------------------------|---------------|---------------|-------------|------------------|--------------------|------------------------|
| 1 | 226207 | Farmacist / farmacistă | 0,25 | | | | | |
| 2 | 321302 | Laborant farmacist/ laboranta farmacistă | 0,50 | | | | | |
| | | TOTAL | 0,75 | | | | | |
| | | Populatia - 28110 | | | | | | |
| | | TOTAL UNITĂȚI , inclusiv: | 166,25 | AMP | CCSM | CS PT | M/S pec | Extra buget |
| | | Personal de conducere | 2,00 | 2,00 | | | | |
| | | Medici, inclusiv | 41,75 | 35,25 | 3,25 | 3,00 | | 0,25 |
| | | medici de familie | 20,50 | 20,50 | | | | |
| | | Personal medical mediu , inclusiv | 67,00 | 64,00 | 2,00 | 0,50 | | 0,50 |
| | | asistent medical de familie | 41,25 | 41,25 | | | | |
| | | Personal inferior | 25,00 | 24,00 | 0,50 | 0,50 | | |
| | | Alt personal | 30,50 | 28,00 | 0,50 | 1,00 | 1,00 | |
| | | TOTAL | 166,25 | 153,25 | 6,25 | 5,00 | 1,00 | 0,75 |

ORGANIGRAMA IMSP CS Floreni

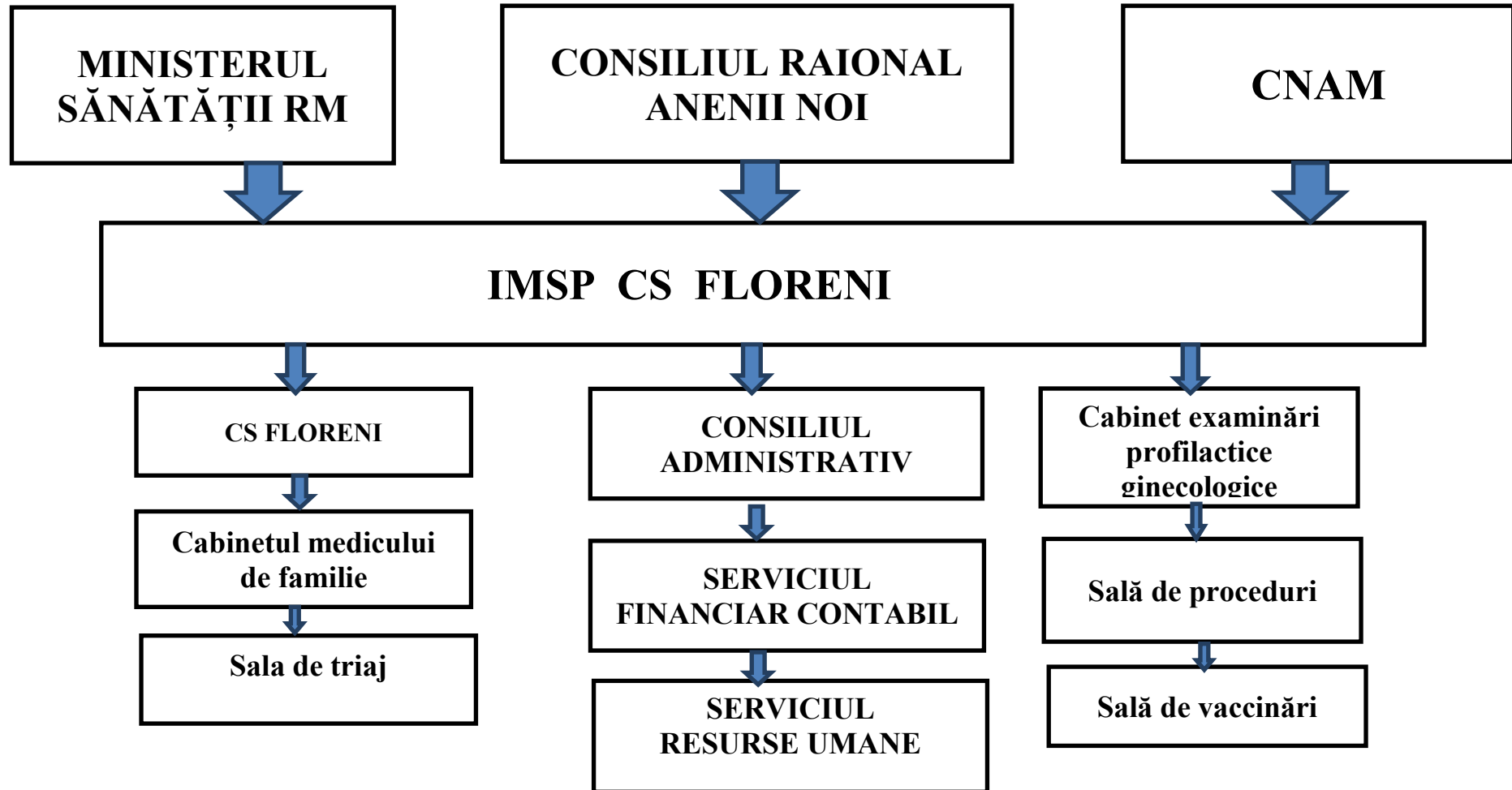

STATELE DE PERSONAL
ale CS Floreni pentru anul 2026,
populația înregistrată – 3929, nivelul II, categoria IV

| Codul funcției | Denumirea funcției | Numărul de unități |
|-----------------------|---------------------------------------------------------|---------------------------|
| | CS Floreni | |
| | 1. PERSONAL DE CONDUCERE | |
| 134211 | Șef Centru de Sănătate (cu efort 75 % medic de familie) | 1,0 |
| | Total | 1,0 |
| | 2. MEDICI | |
| 221104 | Medic de familie | 2,0 |
| | Total | 2,0 |
| | 3. PERSONAL MEDICAL MEDIU | |
| 134201 | Asistent medical de familie superior | 0,5 |
| 322102 | Asistent medical de familie | 5,25 |
| 322101 | Asistent medical în sala de proceduri și imunizări | 1,0 |
| | Total | 6,75 |
| | 4. PERSONAL MEDICAL INFERIOR | |
| 532102 | Infirmiera | 1,0 |
| | Total | 1,0 |
| | 5. PERSONAL ADMINISTRATIV - GOSPODĂRESC | |
| 241106 | Contabil cu îndeplinirea obligațiilor de contabil-șef | 0,5 |
| 242318 | Inspector serviciu personal | 0,25 |
| 832201 | Conducător auto | 1,0 |
| 962202 | Muncitor la îngrijirea complexă și repararea clădirilor | 0,25 |
| | Total | 2,0 |
| | TOTAL IMSP CS FLORENI | 12,75 |
| | Personalul de conducere | 1,0 |
| | Personal medical cu studii superioare | 2,0 |
| | Personal medical cu studii medii | 6,75 |
| | Personal medical inferior | 1,0 |
| | Personal administrativ-gospodăresc | 2,0 |

Organigrama IMSP CS Bulboaca

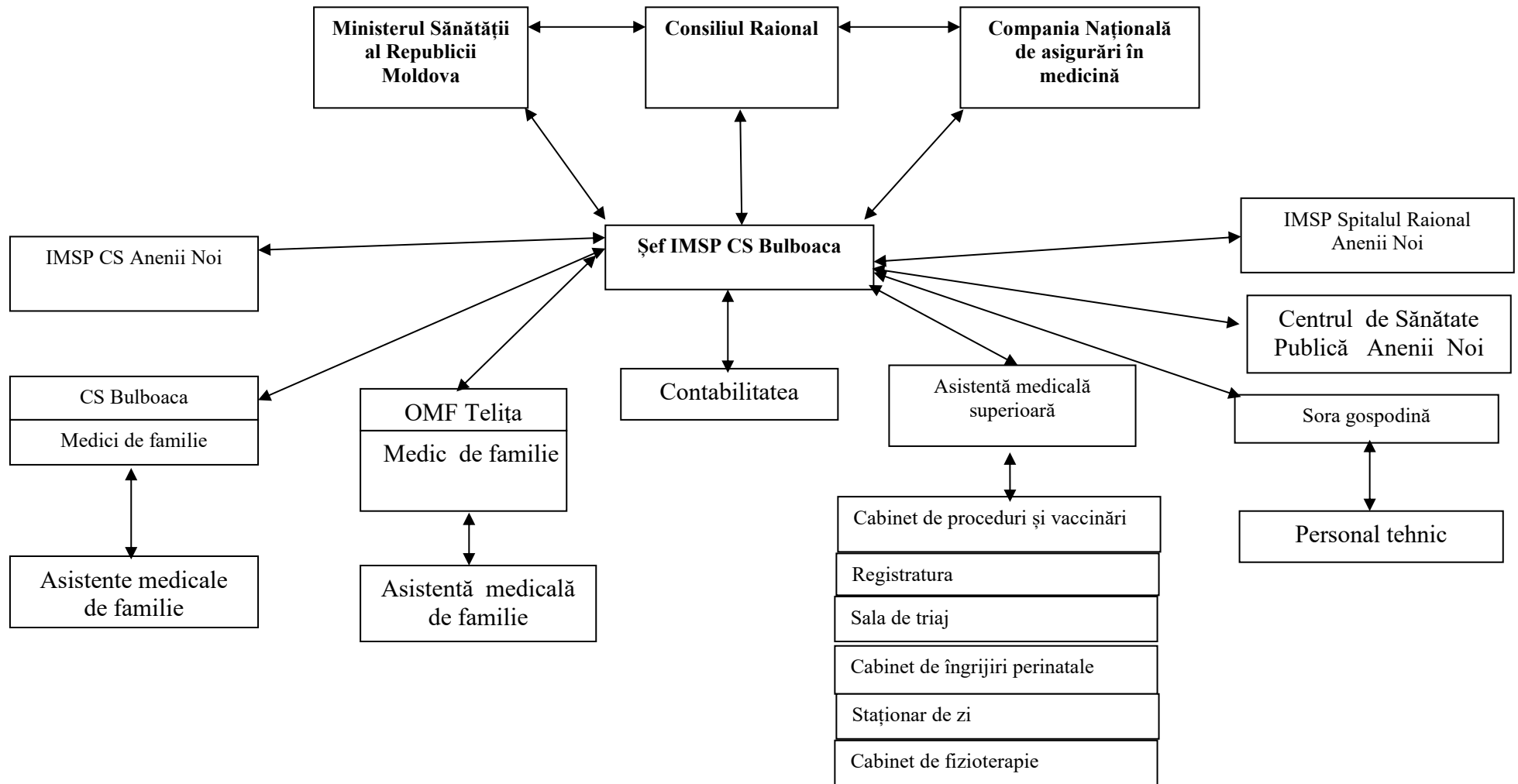

STATELE DE PERSONAL
ale IMSP Centrul de Sanatate Bulboaca
pentru anul 2026 (populația 6643)

| Nr. d/r | Funcția | Codul ocupatiei | Unități |
|---------------------------------------------------------------------------------|------------------------------------------------------------------|-----------------|-------------|
| I. Personal de conducere | | | |
| 1 | Șef Centru de Sănătate cu 50 % efort de medic de familie | 134211 | 1,0 |
| | Total personal de conducere : | | 1,0 |
| II . Medici medicina de familie | | | |
| 1 | Medici de familie | 221104 | 4,0 |
| | Total medici : | | 4,0 |
| III . Asistenți medicali, tehnicieni și asimilați din domeniul sănătății | | | |
| 1 | Asistent medical de familie superior | 134201 | 1,0 |
| 2 | Asistenți medicali de familie | 322102 | 9,0 |
| 3 | Asistentă medicală de fizioterapie | 322103 | 1,0 |
| 4 | Asistent medical în cabinetul de imunizări/sala de proceduri | 322101 | 0,5 |
| 5 | Asistent medical de familie în îngrijiri perinatale | 322201 | 0,5 |
| 6 | Asistent medical în reabilitare | 322103 | 0,5 |
| | Total : | | 12,5 |
| IV. Personal auxiliar sanitar | | | |
| 1 | Infermieră | 532102 | 3,0 |
| 2 | Economă | 515102 | 0,5 |
| 3 | Registrator medical | 334403 | 1,0 |
| | Total personal auxiliar sanitar : | | 4,5 |
| V. Personal administrativ- gospodaresc | | | |
| 1 | Muncitor auxiliar | 962202 | 0,5 |
| 2 | Administrator local SIA AMP | 252101 | 0,25 |
| 3 | Specialist serviciu personal | 242318 | 0,25 |
| 4 | Contabil, cu atribuirea obligațiilor de serviciu de contabil.sef | 241106 | 0,75 |
| 5 | Conducator auto | 832201 | 1,0 |
| 6 | Statistician medical | 331404 | 0,25 |
| | Total personal administrativ - gospodaresc: | | 3,0 |
| | Total IMSP CS Bulboaca, inclusiv : | | 25,0 |
| | Personal de conducere | | 1,0 |
| | Medici de familie | | 4,0 |
| | Asistenti medicali | | 12,5 |
| | Personal auxiliar sanitar | | 4.5 |
| | Personal administrativ- gospodaresc | | 3.0 |

ORGANIGRAMA IMSP CS VARNIȚA 2026

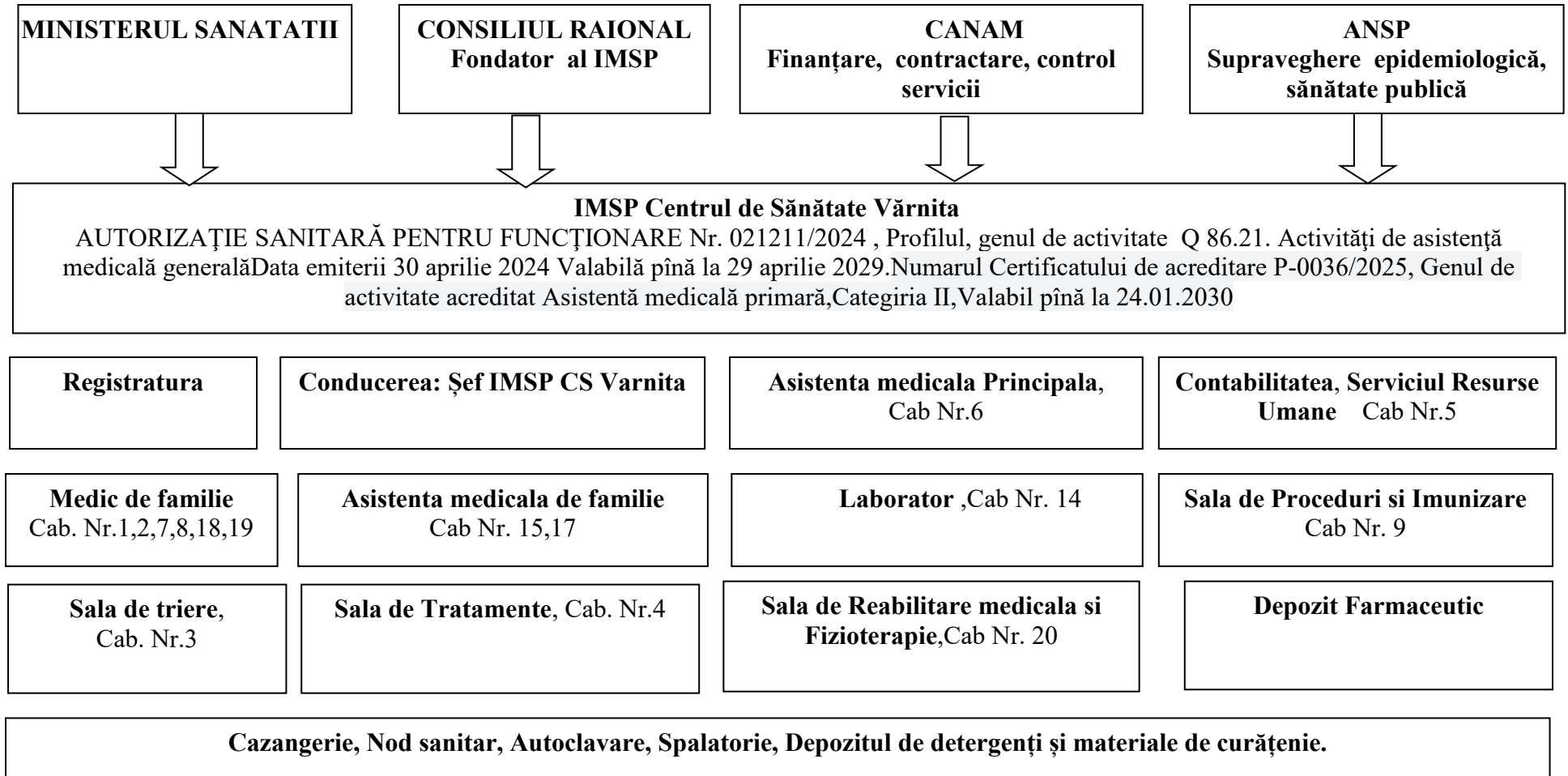

State de personal IMPS Centrul de Sănătate Varnița pentru anul 2026
nivelul II categoria I
Total populatia inregistrata 15573

| <i>Codul funcției</i> | <i>Funcția</i> | <i>Unități aprobate</i> |
|----------------------------------------------|------------------------------------------------------------------------------------------------------------|-----------------------------|
| 1. Personal de conducere | | |
| 134211 | Sef Centru de Sănătate | 1.0 |
| | Total personal de conducere | 1.0 |
| 2. Medici | | |
| 221104 | Medici medicina de familie CS Varnița | 8.0 |
| | Total medici | 8.0 |
| 3. Asistenti medicali | | |
| 134201 | Asistent medical de familie superior | 1.0 |
| 322102 | Asistent medical de familie(studii profesional-tehnice) | 19.5 |
| 322101 | Asistent medical(studii profesional-tehnice) în sala de proceduri | 1.5 |
| 325301 | Asistent medical comunitar(studii profesional-tehnice) | 1.0 |
| 322101 | Asistent medical specializat/ asistentă medicală specializată de fizioterapie (studii profesional tehnice) | 0.5 |
| 321203 | Felcer laborant | 1.5 |
| | Total asistenti medicali | 25.0 |
| 4. Personal auxiliar sanitar | | |
| 334403 | Registrator medical | 1.5 |
| 515102 | Econoama | 1.0 |
| 532102 | Infermiera | 2.0 |
| | Total auxiliar sanitar | 4.5 |
| 5. Personal administrativ-gospodaresc | | |
| 241106 | Contabil/contabila cu studii superioare, cu indeplinirea obligațiilor funcției de contabil șef | 1.0 |
| 832201 | Conducător auto | 1.0 |
| 962202 | Muncitor auxiliar | 0.5 |
| 325201 | Statistician | 0.5 |
| 252101 | Administrator de date | 0.5 |
| 242320 | Specialist serviciu personal | 0.25 |
| 263107 | Economist | 0.25 |
| 962908 | Paznic | 2.0 |
| | Total personal administrativ-gospodaresc | 6.0 |
| | Total pe IMSP CS Varnița | 44.5 |
| | Personal de conducere | 1.0 |
| | Medici | 8.0 |
| | Asistenti medicali | 25.0 |
| | Personal auxiliar sanitar | 4.5 |
| | Personal administrativ-gospodaresc | 6.0 |

ORGANIGRAMA IMSP Centrul de Sănătate Roșcani

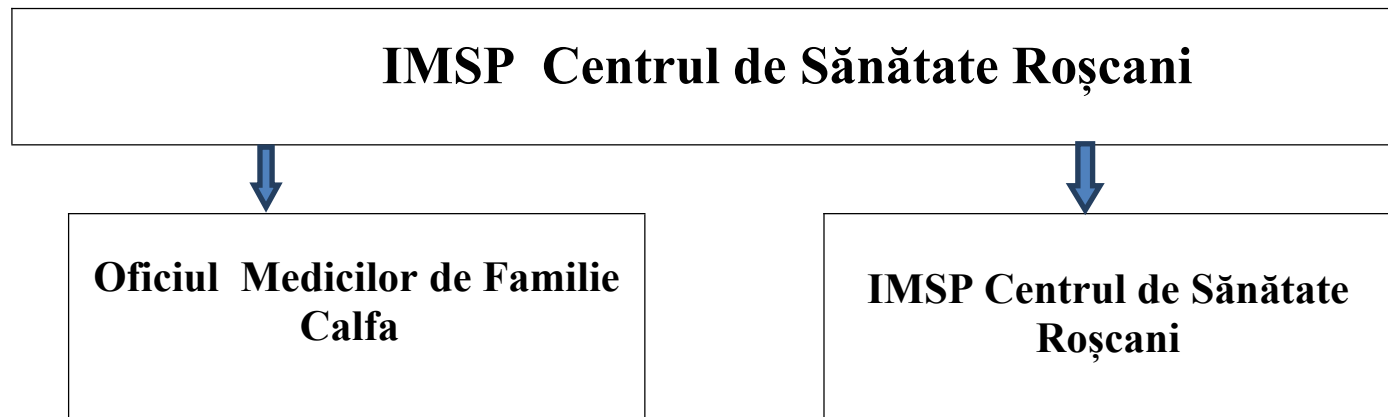

Notă:

| | |
|------------------------------------|---|
| Centrul de Sănătate (CS) | 1 |
| Oficiul Medicilor de Familie (OFM) | 1 |

State de personal
IMSP Centrul de Sănătate Roșcani pentru anul 2026

| Nr.o | Codul funcției | Denumirea structurii, subdiviziunii și funcției | Număr unități |
|-------------|-----------------------|------------------------------------------------------------------------------------------------------------------|----------------------|
| | | CS Roșcani - populația 2440 | |
| 1 | 112076 | Șef CS Roșcani cu 75 % efort medic de familie | 1,00 |
| 2 | 221104 | Medic medicină de familie | 0,50 |
| 3 | 322102 | Asistent medical/ asistentă medicală de familie șefă , cu 75 % efort a/m de familie | 1,00 |
| 4 | 322102 | Asistent medical de familie/ asistentă medicală de familie | 2,50 |
| 5 | 322101 | Asistent medical specializat/asistentă medicală specializată în cabinetul examinări profilactice și ginecologice | 0,25 |
| 6 | 515102 | Econom/ econoamă | 0,25 |
| 7 | 532102 | Infirmier / infirmieră | 1,50 |
| 8 | 832201 | Conducător auto/ conducătoare auto | 1,00 |
| 9 | 422604 | Sercretar/ secretară | 0,25 |
| 10 | 241106 | Contabil / contabilă cu studii superioare , cu indeplinrea obligațiunilor funcției ale contabilului sef | 0,50 |
| 11 | 242320 | Specialist/ specialistă serviciul personal | 0,25 |
| 12 | 962202 | Muncitor auxiliar/ muncitoare auxiliară | 0,50 |
| | | Total | 9,5 |
| | | OMF Calfa - populația 1860 | |
| 13 | 221104 | Medic medicină de familie | 1,25 |
| 14 | 322102 | Asistent medical de familie/ asistentă medicală de familie | 2,50 |
| 15 | 532102 | Infirmier / infirmieră | 0,75 |
| 16 | 962908 | Paznic /paznică | 2,00 |
| | | Total | 6.5 |
| | | TOTAL IMSP CS ROȘCANI , inclusiv | 16,00 |
| | | Personal de conducere | 1,00 |
| | | Medici | 1,75 |
| | | Personal medical mediu | 6,25 |
| | | Personal medical inferior | 2,5 |
| | | Alt personal | 4.5 |

**Statele de personal ale IMSP Centrul de Sănătate Țîntăreni
pentru anul 2026
Total populație 7066, categoria instituției III**

| Nr. d/o | Codul Funcției | Numărul de funcții calculate în conformitate cu categoriile de personal | Numărul de unități aprobate în statele de personal |
|---------|----------------|-------------------------------------------------------------------------------------------------------------|----------------------------------------------------|
| | | Personal de conducere (administrativ) | |
| 1. | 134211 | Șefă Centru de Sănătate (efort medic de familie 50 %) | 1,0 |
| | | Total: | 1,0 |
| | | Centrul de Sănătate Țîntăreni | |
| | | Personal medical superior | |
| 2 | 221104 | Medic medicină de familie | 2.0 |
| | | Total: | 2.0 |
| | | Personal medical mediu | |
| 3. | 134201 | Asistent medical șef/ asistentă medicală de familie șef | 1,0 |
| 4. | 322102 | Asistent medical/asistentă medicală de familie (studii profesional-tehnice) | 4,0 |
| 5. | 322102 | Asistent medical comunitar | 1,0 |
| 6. | 322101 | Asistent medical specializat/ asistentă medicală specializată de fizioterapie (studii profesional tehnice) | 0.5 |
| | | Total | 6.5 |
| | | Personal medical inferior | |
| 7. | 532102 | Infirmier/infirmieră | 1,5 |
| 8. | 515102 | Econom/econoamă | 0.5 |
| | | Total: | 2,0 |
| | | Personal administrativ și gospodăresc | |
| 9. | 832201 | Conducător auto /conducătoare auto | 1,0 |
| 10. | 121103 | Contabil cu indeplinirea atribuțiilor de funcție de contabil șef | 0,75 |
| 11. | 242320 | Specialist/ specialistă serviciul personal | 0,25 |
| 12. | 962202 | Muncitor auxiliar/ muncitor auxiliară | 0.5 |
| 13. | 252301 | Administrator/ administratoare de sisteme operaționale | 0,5 |
| | | Total Personal administrativ și gospodăresc | 3,00 |
| | | Total CS Țîntăreni: | 14,5 |
| | | Oficiu de Sănătate Crețoia | |
| | | Personal medical superior | |
| 14. | 221104 | Medic medicină de familie | 0,25 |
| | | Personal medical mediu | |
| 15. | 322102 | Asistent medical/asistentă medicală de familie (studii profesional-tehnice) | 1,0 |
| | | Total OS Crețoia | 1.25 |
| | | Oficiul medicilor de familie Todirești | |
| | | Personal medical superior | |
| 16. | 221104 | Medic medicină de familie | 0,75 |
| | | Total: | 0,75 |
| | | Personal medical mediu | |
| 17. | 322102 | Asistent medical/asistentă medicală de familie (studii | 2,25 |

| | | | |
|-----|--------|------------------------------------------------------------------------------------------------------------|--------------|
| | | profesional-tehnice) | |
| 18. | 322102 | Asistent medical comunitar | 0.25 |
| 19. | 322101 | Asistent medical specializat/ asistentă medicală specializată de fizioterapie (studii profesional tehnice) | 0.75 |
| | | Total | 3,25 |
| | | Personal medical inferior | |
| 20. | 532102 | Infirmier/infirmieră | 1,0 |
| | | Total: | 1,0 |
| | | Total OMF Todirești: | 5,00 |
| | | OMF Chetrosu | |
| | | Personal medical superior | |
| 21. | 221104 | Medic medicină de familie | 0,75 |
| | | Total: | 0,75 |
| | | Personal medical mediu | |
| 22. | 322102 | Asistent medical/asistentă medicală de familie (studii profesional-tehnice) | 1.25 |
| 23. | 322102 | Asistent medical comunitar | 0.5 |
| | | Total | 1,75 |
| | | Personal medical inferior | |
| 24. | 532102 | Infirmier/infirmieră | 0.75 |
| | | Total OMF Chetrosu | 3,25 |
| | | OS CHETROSU | |
| | | Personal medical superior | |
| 25 | 221104 | Medic medicină de familie | 0,5 |
| | | Personal medical mediu | |
| 26. | 322102 | Asistent medical/asistentă medicală de familie (studii profesional-tehnice) | 1.25 |
| 27. | 322102 | Asistent medical comunitar | 0.25 |
| | | Total | 1,5 |
| | | Personal medical inferior | |
| 28. | 532102 | Infirmier/infirmieră | 0.75 |
| | | Total OS Chetrosu | 2,75 |
| | | TOTAL FUNCȚII: | 26,75 |
| | | <i>inclusiv</i> | |
| | | Personal de conducere | 1,0 |
| | | Personal medical superior | 4.25 |
| | | Personal medical mediu | 14,0 |
| | | Personal medical inferior | 4,5 |
| | | Personal administrativ și gospodăresc | 3,0 |

Organigrama IMSP CS Speia

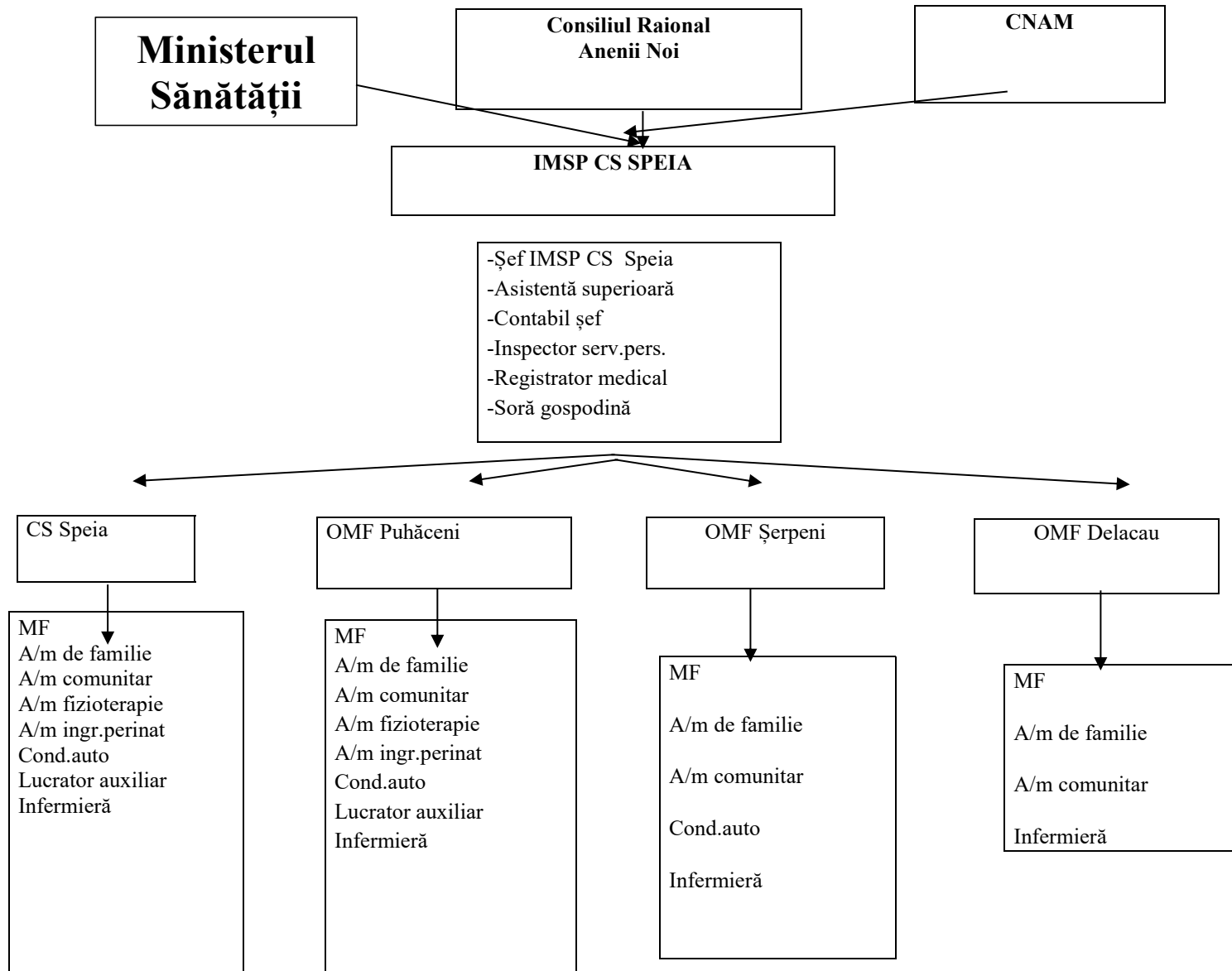

STATELE DE PERSONAL
ale IMSP Centrul de Sanatate Speia pentru anul 2026
Populatie inregistrata – 10 843 persoane

| <i>Codul funcției</i> | <i>Denumirea funcției</i> | <i>Numarul de unități</i> |
|-----------------------|-------------------------------------------------------------------------------------------|---------------------------|
| | 1. PERSONAL DE CONDUCERE - Total | 1,0 |
| 134211 | Șef Centrul de Sănătate | 1,0 |
| CS Speia | | |
| | 2. Medici - Total | 2,0 |
| 221104 | Medic de familie CS Speia | 2,0 |
| | 3. Asistenți medicali, tehnicieni și asimilați din domeniul sănătății - Total | 8,25 |
| 134201 | Asistent medical de familie superior | 1,0 |
| 322102 | Asistent medical de familie | 4,0 |
| 325301 | Asistent medical comunitar | 1,25 |
| 321203 | Felcer laborant (laborant) cu studii medii | 1,0 |
| 322103 | Asistent medical de fizioterapie | 0,5 |
| 322201 | Asistent medical pe îngrijiri perinatale | 0,5 |
| | 4. Personal auxiliar sanitar - Total | 4,0 |
| 532102 | Infirmieră | 1,5 |
| 334403 | Registrator medical | 1,5 |
| 515102 | Economă | 1 |
| | 5. PERSONAL ADMINISTRATIV -GOSPODARESC - Total | 3,50 |
| 241106 | Contabil cu studii superioare, cu îndeplinirea obligațiilor funcției ale contabilului-șef | 1 |
| 242320 | Specialist serviciu personal | 0,25 |
| 412002 | Secretar | 0,25 |
| 515202 | Muncitor la îngrijirea complexă și reparația clădirilor, cu categorie de calificare | 1,0 |
| 832201 | Conducător auto | 1,0 |
| | TOTAL CS Speia | 18,75 |
| OMF Șerpeni | | |
| | 1. Medici - Total | 2,0 |
| 221104 | Medic de familie OMF Șerpeni | 2,0 |
| | 2. Asistenți medicali, tehnicieni și asimilați din domeniul sănătății - Total | 5,75 |
| 322102 | Asistent medical de familie | 4,0 |
| 322201 | Asistent medical pe îngrijiri perinatale | 0,25 |
| 325301 | Asistent medical comunitar | 1,5 |

| | | |
|--------|--------------------------------------------------------------------------------------|--------------|
| | 3. Personal auxiliar sanitar - Total | 1,0 |
| 532102 | Infirmieră | 1,0 |
| | 4. PERSONAL ADMINISTRATIV-GOSPODARESC - Total | 1,0 |
| 832201 | Conducător auto | 1,0 |
| | TOTAL OMF Serpeni | 9,75 |
| | OMF Puhăceni | |
| | 1. Medici - Total | 2,25 |
| 221104 | Medic de familie | 2,25 |
| | 1. Asistenți medicali, tehnicieni și asimilați din domeniul sănătății - Total | 8,25 |
| 322102 | Asistent medical de familie | 4,5 |
| 325301 | Asistent medical comunitar | 1,75 |
| 321203 | Felcer laborant (laborant) cu studii medii | 1,0 |
| 321203 | Asistent medical de fizioterapie | 0,5 |
| 322202 | Asistent medical pe îngrijiri perinatale | 0,5 |
| | 3. Personal auxiliar sanitar - Total | 1,5 |
| 532102 | Infirmieră | 1,5 |
| | 4. PERSONAL ADMINISTRATIV-GOSPODARESC Total | 2,5 |
| 832201 | Conducător auto | 1,0 |
| 515202 | Muncitor la îngrijirea complexă și reparația clădirilor | 0,5 |
| 962908 | Paznic | 1,0 |
| | TOTAL OMF Puhaceni | 14,5 |
| | OMF Delacau | |
| | 1. Medici- Total | 1,25 |
| 221104 | Medic de familie | 1,25 |
| | 2. Asistenți medicali, tehnicieni și asimilați din domeniul sănătății - Total | 3,5 |
| 322102 | Asistent medical de familie | 2,5 |
| 325301 | Asistent medical comunitar | 1,0 |
| | 3. Personal auxiliar sanitar - Total | 1,0 |
| 532102 | Infirmieră | 1,0 |
| | TOTAL OMF Delacau | 5,75 |
| | Total general pe IMSP CS Speia | 48,75 |
| | Personal de conducere | 1,0 |
| | Medici | 7,50 |
| | Asistenți medicali, tehnicieni și asimilați din domeniul sănătății | 25,75 |
| | Personal auxiliar sanitar | 7,50 |
| | Personal administrativ-gospodaresc | 7,0 |

ORGANIGRAMA IMSP CS Mereni

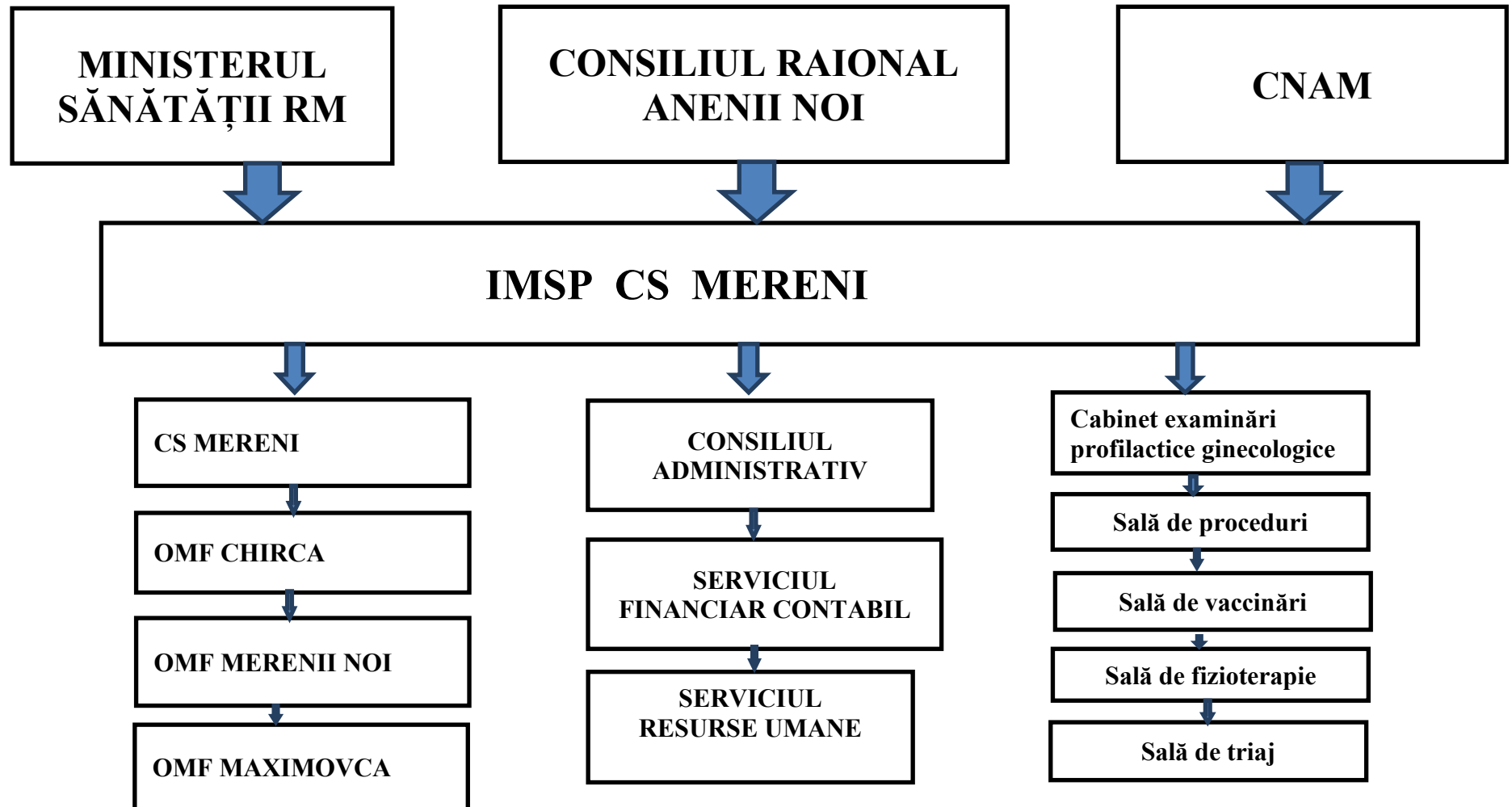

STATELE DE PERSONAL
ale IMSP CS Mereni pentru anul 2025
populația înregistrată – 11339, nivelul II, categoria I

| Codul functiei | Denumirea functiei | Numarul de unitati |
|-----------------------|---------------------------------------------------------|---------------------------|
| | Centrul de Sănătate Mereni (6440 populație) | |
| | 1. PERSONAL DE CONDUCERE | |
| 134211 | Șef Centru de Sănătate | 1,0 |
| | Total | 1,0 |
| | 2. MEDICI | |
| 221104 | Medic de familie | 4,25 |
| | Total | 4,25 |
| | 3. PERSONAL MEDICAL MEDIU | |
| 134201 | Asistent medical de familie superior | 1,0 |
| 322102 | Asistent medical de familie | 8,5 |
| 322201 | Asistent medical de familie îngrijiri perinatale | 0,5 |
| 322101 | Asistent medical în sala de proceduri si imunizari | 1,0 |
| 322103 | Asistentă medicală de fizioterapie | 1,0 |
| | Total | 12,0 |
| | 4. PERSONAL MEDICAL INFERIOR | |
| 515102 | Soră economă | 1,0 |
| 334403 | Registrator medical | 1,0 |
| 532102 | Infirmieră | 2,0 |
| | Total | 4,0 |
| | 5. PERSONAL ADMINISTRATIV - GOSPODĂRESC | |
| 241106 | Contabil cu îndeplinirea obligațiunilor de contabil-șef | 1,0 |
| 412002 | Secretar | 0,25 |
| 263107 | Economist | 0,25 |
| 241106 | Contabil materiale, salariu | 0,25 |
| 242318 | Specialist serviciu personal | 0,25 |
| 832201 | Conducator auto | 2,0 |
| 962202 | Muncitor la îngrijirea complexă și reparația clădirilor | 1,0 |
| | Total | 5,0 |
| | OMF Maximovca (1721 populație) | |
| | 1. MEDICI | |
| 221104 | Medic de familie | 1,25 |
| | Total | 1,25 |
| | 2. PERSONAL MEDICAL MEDIU | |
| 322102 | Asistent medical de familie | 2,5 |
| | Total | 2,5 |
| | 3. PERSONAL MEDICAL INFERIOR | |
| 532102 | Infirmieră | 1,5 |
| | Total | 1,5 |
| | OMF Merenii Noi (1546 populație) | |
| | 1. MEDICI | |
| 221104 | Medic de familie | 1,0 |
| | Total | 1,0 |
| | 2. PERSONAL MEDICAL MEDIU | |
| 322102 | Asistent medical de familie | 2,0 |
| | Total | 2,0 |

| | | |
|---------------|---------------------------------------------|--------------|
| | 3. PERSONAL MEDICAL INFERIOR | |
| 532102 | Infirmieră | 0,75 |
| | Total | 0,75 |
| | OMF Chirca (1838 populație) | |
| | 1. MEDICI | |
| 221104 | Medic de familie | 1,25 |
| | Total | 1,25 |
| | 2. PERSONAL MEDICAL MEDIU | |
| 322102 | Asistent medical de familie | 2,5 |
| | Total | 2,5 |
| | 3. PERSONAL MEDICAL INFERIOR | |
| 532102 | Infirmieră | 1,0 |
| | Total | 1,0 |
| | TOTAL IMSP CS MERENI | 40,25 |
| | Personalul de conducere | 1 |
| | Personal medici cu studii superioare | 7,75 |
| | Personal medical cu studii medii | 19,0 |
| | Personal medical inferior | 7,5 |
| | Personal administrativ-gospodăresc | 5 |

STATELE DE PERSONAL
ale IMSP Centrul de Sănătate Hîrbovăț pentru anul 2026
Total populație – 5481 persoane, instituție nivel II, categoria III

| Codul funcției | Numărul de funcții calculate în conformitate cu categoriile de personal | Numarul de unitati |
|-----------------------|--------------------------------------------------------------------------------|---------------------------|
| 112076 | Șef Centrul de Sănătate cu 50% efort medic de familie | 1,0 |
| | TOTAL: | 1,0 |
| | Personal medical superior | |
| 221104 | Medic de familie | 3,0 |
| | TOTAL: | 3,0 |
| | Personal medical mediu | |
| 222102,06 | Asistent medical de familie superior cu 50% efort asistent medical de familie | 1,0 |
| 222102 | Asistent medical de familie | 6,5 |
| 322101 | Asistent medical comunitar | 0,5 |
| 322101 | Asistent medical în sala de proceduri și cabinetul de imunizări | 1,0 |
| 325501 | Asistent medical de fizioterapie | 1,0 |
| | TOTAL: | 10,0 |
| | Personal medical inferior | |
| 515116 | Soră econoamă cu efort 50 % infirmieră | 1,0 |
| 532104 | Infirmieră dereticătoare | 1,0 |
| | TOTAL: | 2,0 |
| | Personal administrativ-gospodăresc | |
| 331302 | Contabil | 0,75 |
| 333304 | Inspector serviciu personal | 0,25 |
| 832202 | Conducător auto | 1,0 |
| 515304 | Muncitor la îngrijirea complexă și repararea clădirilor | 1,0 |
| | TOTAL: | 3,0 |
| | TOTAL FUNCȚII | |
| | inclusiv: | |
| | Personal de conducere | 1,0 |
| | Personal medical superior | 3,0 |
| | Personal medical mediu | 10,0 |
| | Personal medical inferior | 2,0 |
| | Personal administrativ-gospodăresc | 3,0 |

Lista statelor de personal
al Î. M. Centrul Stomatologic Raional Anenii Noi pentru anul 2026

| Nr. d/o | Codul ocupatiei | Denumirea funcției | Nr.de unitați ocupate <u>Surse financiare CNAM</u> | Nr.de unitați ocupate <u>Surse financiare contraplata</u> | Nr.de unitați ocupate total |
|--------------------------------------|-----------------|-------------------------------------------|-------------------------------------------------------|--------------------------------------------------------------|-----------------------------|
| I. Personal de conducere | | | | | |
| 1. | 120006 | Director | 0.5 | 0.5 | 1.00 |
| 2. | 121102 | Contabil șef | 0.5 | 0.5 | 1.00 |
| | | | 1.00 | 1.00 | 2,00 |
| II. Medici | | | | | |
| 1. | 226102 | Medic stomatolog chirurg | 0.75 | 0.5 | 1.25 |
| 2. | 226102 | Medic stomatolog terapeut | 5.25 | 5.75 | 11.00 |
| 3. | 226102 | Medic stomatolog protetician | --- | 1.00 | 1.00 |
| 4. | 226102 | Medic radiolog | 0.25 | 0.25 | 0.5 |
| 5. | | Medic audit intern | --- | 0.25 | 0.25 |
| 6. | 226912 | Medic statician | 0.25 | --- | 0.25 |
| 7. | | Medic calitatea serviciilor stomatologice | 0.25 | --- | 0.25 |
| | | | 6.75 | 7.75 | 14.5 |
| III. Personal medical mediu | | | | | |
| 1. | 134201 | Asistenta medicala superioară | 0.5 | 0.5 | 1.00 |
| 2. | 322101 | Asistenta medicală | 2.0 | 1.75 | 3.75 |
| 3. | 322101 | Asistenta medicală protezare | --- | 0.25 | 0.25 |
| 4. | 322101 | Asistenta medicală chirurg | 0.75 | 0.25 | 0,5 |
| 5. | 334401 | Registrator medical | 0.5 | 0.5 | 1.00 |
| 6. | 325101 | Tehnician dentar | --- | 1.75 | 1.75 |
| | | | 3.75 | 5.00 | 8.75 |
| IV. Personal medical inferior | | | | | |
| 1. | 515110 | Sora gospodină | 0.5 | 0.5 | 1.00 |
| 2. | 911201 | Infirmeră | 1.5 | 2.00 | 3.5 |
| 3. | 911201 | Infirmeră protezare | --- | 0.25 | 0.25 |
| total | | | 2.00 | 2.75 | 4.75 |
| V. Alt personal | | | | | |
| 1. | 241103 | Specialist securitatea muncii | 0.25 | 0.25 | 0,5 |
| 2. | 214936 | Personal auxiliar | --- | --- | 0.25 |
| 3. | 721408 | Curier protezare | --- | 0.25 | 0.25 |
| 4. | 961104 | Casier | 0.25 | 1.00 | 1.00 |
| 5. | 421102 | Specialist resurse umane | 0.25 | --- | 0.25 |
| 6. | | Electrician | 0.25 | --- | 0.25 |
| 7. | | Secretar | --- | --- | 0.25 |
| total | | | 1.25 | 1.5 | 4,25 |
| In total | | | 14.75 | 18.00 | 32.75 |