



REPUBLICA MOLDOVA  
CONSILIUL RAIONAL ANENII NOI

**PROIECT nr. \_\_**

**DECIZIE nr. 02/\_\_\_\_**  
**din \_\_\_\_ martie 2026**

**Cu privire la aprobarea organigramei și statelor de personal  
ale IMSP Centrelor de Sănătate din raion pentru anul 2026**

Pornind de la domeniile proprii de activitate ale autorităților publice locale, conform art. 4, alin. (2) din Legea nr. 435/2006 privind descentralizarea administrativă, art. 43 și art. 46 din Legea nr. 436/2006 privind administrația publică locală, art. 5 și art. 6 din Legea nr. 411/1995 cu privire la ocrotirea sănătății, art. 5, 7, 10, 21, 23, 25, 53 și 118-126 din Codul administrativ al Republicii Moldova nr. 116/2018, Legii salarizării nr. 847-XV din 14 februarie 2002, Regulamentului privind salarizarea angajaților din instituțiile medico-sanitare publice încadrate în sistemul asigurării obligatorii de asistență medicală, aprobat prin Hotărârea Guvernului nr. 837/2016, examinând demersurile șefilor IMSP Centre de Sănătate din raion, precum și demersul dlui T. Babanuță, șef ÎM Centrul stomatologic raional Anenii Noi, coordonate cu președintele Consiliului administrativ, având în vedere avizele comisiilor consultative de specialitate, Consiliul raional Anenii Noi

**DECIDE:**

1. Se aprobă organigrama și statul de personal al IMSP Centrul de Sănătate Anenii Noi pentru anul 2026, în număr de 166,25 unități, conform anexei nr. 1.
2. Se aprobă organigrama și statul de personal al IMSP Centrul de Sănătate Floreni pentru anul 2026, în număr de 12,75 unități, conform anexei nr. 2.
3. Se aprobă statul de personal al IMSP Centrul de Sănătate Bulboaca pentru anul 2026, în număr de 25,0 unități, conform anexei nr. 3.
4. Se aprobă statul de personal al IMSP Centrul de Sănătate Varnița pentru anul 2026, în număr de 44,5 unități, conform anexei nr. 4.
5. Se aprobă organigrama și statul de personal al IMSP Centrul de Sănătate Roșcani pentru anul 2026, în număr de 16,0 unități, conform anexei nr. 5.
6. Se aprobă organigrama și statul de personal al IMSP Centrul de Sănătate Țințăreni pentru anul 2026, în număr de 26,75 unități, conform anexei nr. 6.
7. Se aprobă organigrama și statul de personal al IMSP Centrul de Sănătate Speia pentru anul 2026, în număr de 48,75 unități, conform anexei nr. 7.
8. Se aprobă organigrama și statul de personal al IMSP Centrul de Sănătate Mereni pentru anul 2026, în număr de 40,25 unități, conform anexei nr. 8.

9. Se aprobă organigrama și statul de personal al IMSP Centrul de Sănătate Hîrbovăț pentru anul 2026, în număr de 19,0 unități, conform anexei nr. 9.
10. Se aprobă statul de personal al ÎM Centrul stomatologic raional Anenii Noi pentru anul 2026, în număr de 32,75 unități, conform anexei nr. 10.
11. Prezenta decizie poate fi contestată în condițiile Codului administrativ al Republicii Moldova nr. 116/2018, la Judecătoria Căușeni, sediul or. Anenii Noi, str. Mărțișor nr. 15, în termen de 30 de zile de la data comunicării.
12. Prezenta decizie intră în vigoare la data includerii în Registrul de stat al actelor locale și se aduce la cunoștință publică prin publicarea pe pagina web oficială a Consiliului raional, precum și la cunoștința persoanelor vizate.
13. Controlul asupra executării prezentei decizii se pune în sarcina dnei Ina Pașcan, vicepreședinta raionului responsabilă de domeniul social.

### **Președintele ședinței**

**Contrasemnează:  
Secretară a Consiliului raional**

**Ina JALBĂ**

**Vizează:**

A. Moisei

I. Pașcan

I. Jalbă

T. Bostan

**Organigrama IMSP CS Anenii Noi**

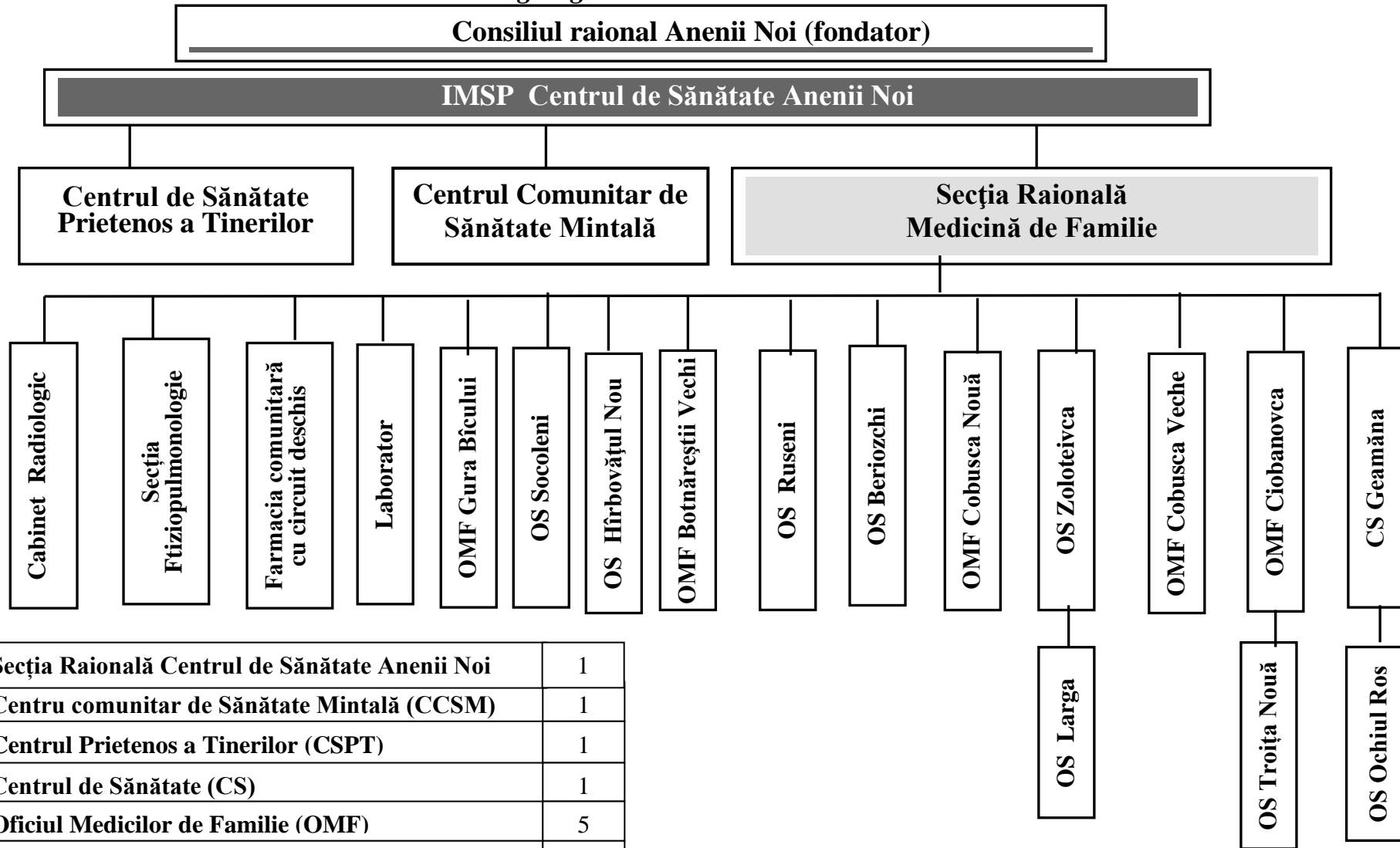

Notă:

Secția Raională Centrul de Sănătate Anenii Noi	1
Centru comunitar de Sănătate Mintală (CCSM)	1
Centrul Prietenos a Tinerilor (CSPT)	1
Centrul de Sănătate (CS)	1
Oficiul Medicilor de Familie (OMF)	5
Oficiul de Sănătate (OS)	8
Farmacia comunitară cu circuit deschis (CS Anenii Noi)	1
Cabinet Radiologic	1
Secția Ftiziopulmonologic	1

**Statele de personal ale IMSP Centrul de Sănătate Anenii Noi pentru anul 2026**

Nr. d/o	codul funcției	Denumirea structurii , subdiviziunii și funcției	unități (număr)
<b>PERSONAL DE CONDUCERE</b>			
1	134211	Șef/șefă Centrul de Sănătate	1,00
2	134211.01	Șef adjunct/șefă adjunctă CS pe probleme medicale	1,00
<b>1. Secția Medicină de Familie Anenii Noi (13493 Anenii Noi)</b>			
1	134217	Șef / șefă Secție Medicină de Familie cu efort 50% medic de familie	1,00
2	221104	Medic medicină de familie	9,00
3	226916	Specialist principal în Asistența Medicală a Mamei și Copilului	1,00
4	226916	Medic statician	1,00
5	221201	Medic specialist / medic pediatru consultant	2,75
6	221201	Medic specialist /medic obstrețian ginecolog în cabinetul de sănătate reproducerei	1,00
7	221201	Medic specialist /medic obstrețian ginecolog în cabinetul de examinări profilactice ginecologice	0,50
8	221201	Medic specialist /medic endoscopist	1,00
9	221201	Medic reabilitolog (kinetoterapeut, fizioterapeut)	0,50
10	134208	Farmacist diriginte/ farmacistă dirigintă	1,00
11	226919	Specialist/ specialistă în managementul calității în domeniul sănătății	1,00
		<b>TOTAL</b>	<b>19,75</b>
<b>Personal medical mediu</b>			
1	134201	Asistent medical de familie șef/ asistentă medicală de familie șefă	1,00
2	322102	Asistent medical superior/ asistentă medicală superioară cu 50% efort asistența medicală de familie	1,00
3	322102	Asistent medical de familie /asistentă medicală de familie	17,50
4	322101	Asistent medical / asistentă medicală în cabinetul de examinări profilactice ginecologice	0,50
5	322101	Asistent medical / asistentă medicală în sala de proceduri	1,00
6	322101	Asistent medical / asistentă medicală în cabinetul de imunizări	1,00
7	322101	Asistent medical / asistentă medicală specializată în reabilitare medicală	1,00
8	322101	Asistent medical / asistentă medicală în staționarul de zi	0,50
9	322101	Asistent medical / asistentă medicală în cabinetul de diagnostic funcțional	1,00
10	322101	Asistent medical / asistentă medicală al medicului endoscopist	0,50
11	322101	Asistent medical / asistentă medicală al medicului pediatru consultant	2,00

12	<b>322101</b>	Asistent medical specializat/ asistentă medicală specializată în cabinetul de sănătate a reproducerii și examinări ginecologice	1,00
13	<b>322101</b>	Asistent medical specializat/ asistentă medicală specializată în cabinetul de promovare a modului sănătos de viață	0,50
14	<b>322101</b>	Asistent medical specializat/ asistentă medicală specializată pentru eliberarea certificatelor medicale	0,75
15	<b>331404</b>	Statician medical	1,00
		<b>TOTAL</b>	<b>30,25</b>
1	<b>515102</b>	Econom/econoamă	1,00
2	<b>334403</b>	Registrator medical / registratoare medicală	3,00
3	<b>532102</b>	Infirmier/infirmieră	6,00
		<b>TOTAL</b>	<b>10,00</b>
		<b>Serviciul ftiziopneumologie</b>	
<b>1</b>	<b>221201</b>	Medic ftiziopneumolog coordonator cu 100 % efort medic ftiziopneumolog	1,00
<b>2</b>	<b>221201</b>	Medic ftiziopneumolog	1,00
<b>3</b>	<b>226912</b>	Medic laborant (DOTS)	0,25
<b>4</b>	<b>263405</b>	Psiholog/psiholoagă	0,50
<b>5</b>	<b>322102</b>	Asistent medical specializat/ asistentă medicală specializată al medicului ftiziopneumolog	2,50
<b>6</b>	<b>321203</b>	Felcer laborant /felceră laborantă	0,50
<b>7</b>	<b>532104</b>	Infirmieră	1,00
<b>8</b>	<b>263501</b>	Asistent social/asistentă socială	0,50
		<b>TOTAL</b>	<b>7,25</b>
		<b>Serviciul adiologic</b>	
<b>1</b>	<b>221201</b>	Medic imagist radiolog	1,00
<b>2</b>	<b>311923</b>	Tehnician radiolog	1,00
<b>3</b>	<b>334401</b>	Registrator medical	1,00
<b>4</b>	<b>532104</b>	Infirmieră	0,50
		<b>TOTAL</b>	<b>3,50</b>
		<b>Serviciul laborator</b>	
<b>1</b>	<b>134215</b>	Șef/ șefă laborator, medic laborant cu efort 100%	1,00
<b>2</b>	<b>221201</b>	Medic specialist / medic laborant	0,25
<b>3</b>	<b>321203</b>	Felcer laborant /felceră laborantă	4,00
<b>4</b>	<b>334403</b>	Registrator medical / registratoare medicală	1,50
<b>5</b>	<b>532102</b>	Infirmier/infirmieră	1,25
		<b>TOTAL</b>	<b>8,00</b>
		<b>2. CENTRUL DE SĂNĂTATE GEAMĂNA ( 2830 )</b>	
<b>1</b>	<b>221104</b>	Medic medicină de familie	2,00
<b>2</b>	<b>322102</b>	Asistent medical/asistentă medicală de familie	4,00
<b>3</b>	<b>322101</b>	Asistent medical specializat/ asistentă medicală specializată în sala de imunizări	0,25

4	<b>322101</b>	Asistent medical specializat/ asistentă medicală specializată în sala de proceduri	0,75
5	<b>321203</b>	Felcer laborant /felceră laborantă	1,00
6	<b>532102</b>	Infirmier/infirmieră	1,25
7	<b>832201</b>	Conducator/conducătoare auto	1,00
		<b>TOTAL</b>	<b>10,25</b>
<b>3. OFICIUL MEDICILOR DE FAMILIE GURA BICULUI ( 3557)</b>			
1	<b>221104</b>	Medic medicină de familie	2,25
2	<b>322102</b>	Asistent medical/asistentă medicală de familie	4,75
3	<b>322101</b>	Asistent medical specializat/ asistentă medicală specializată de fizioterapie	0,50
4	<b>322101</b>	Asistent medical specializat/ asistentă medicală specializată în sala de proceduri	0,25
5	<b>322101</b>	Asistent medical specializat/ asistentă medicală specializată în cabinetul de imunizări	0,25
6	<b>532102</b>	Infirmier/infirmieră	1,25
7	<b>832201</b>	Conducător auto /conducătoare auto	1,00
8	<b>962908</b>	Paznic/paznică	1,00
		<b>TOTAL</b>	<b>11,25</b>
<b>4. OFICIUL MEDICILOR DE FAMILIE BOTNĂREȘTI ( 915 )</b>			
1	<b>221104</b>	Medic medicină de familie	0,75
2	<b>322102</b>	Asistent medical/asistentă medicală de familie	1,00
3	<b>532102</b>	Infirmier/infirmieră	1,00
		<b>TOTAL</b>	<b>2,75</b>
<b>5. OFICIUL MEDICILOR DE FAMILIE COBUSCA NOUĂ (1281)</b>			
1	<b>221104</b>	Medic medicină de familie	1,00
2	<b>322102</b>	Asistent medical/asistentă medicală de familie	2,00
3	<b>532102</b>	Infirmier/infirmieră	1,00
		<b>TOTAL</b>	<b>4,00</b>
<b>6. OFICIUL MEDICILOR DE FAMILIE COBUSCA VECHE (1800)</b>			
1	<b>221104</b>	Medic medicină de familie	1,25
2	<b>322102</b>	Asistent medical/asistentă medicală de familie (studii profesional-tehnice)	2,75
3	<b>532102</b>	Infirmier/infirmieră	1,25
		<b>TOTAL</b>	<b>5,25</b>
<b>7. OFICIUL MEDICILOR DE FAMILIE CIOBANOVCA (1030)</b>			
1	<b>221104</b>	Medic medicină de familie	0,75
2	<b>322102</b>	Asistent medical/asistentă medicală de familie	1,25
3	<b>532102</b>	Infirmier/infirmieră	0,50
		<b>TOTAL</b>	<b>2,50</b>
<b>8. OFICIUL DE SĂNĂTATE BERIOZCHI (430)</b>			
1	<b>221104</b>	Medic medicină de familie	0,50
2	<b>322102</b>	Asistent medical/asistentă medicală de familie	1,00
3	<b>532102</b>	Infirmier/infirmieră	0,50
		<b>TOTAL</b>	<b>2,00</b>

<b>9.OFICIUL DE SĂNĂTATE RUSENI ( 589 )</b>			
1	221104	Medic medicină de familie	0,50
2	322102	Asistent medical/asistentă medicală de familie	1,00
3	532102	Infirmier/infirmieră	1,00
		<b>TOTAL</b>	<b>2,50</b>
<b>10.OFICIUL DE SĂNĂTATE HÎRBOVĂȚUL NOU ( 398 )</b>			
1	221104	Medic medicină de familie	0,25
2	322102	Asistent medical/asistentă medicală de familie cu 25% efort asistentă medical comunitară	1,00
3	532102	Infirmier/infirmieră	0,25
		<b>TOTAL</b>	<b>1,50</b>
<b>11.OFICIUL DE SĂNĂTATE SOCOLENI ( 381 )</b>			
1	221104	Medic medicină de familie	0,25
2	322102	Asistent medical/asistentă medicală de familie cu 25% efort asistentă medicală comunitară	1,00
		<b>TOTAL</b>	<b>1,25</b>
<b>12. OFICIUL DE SĂNĂTATE ZOLOTIEVCA ( 450)</b>			
1	221104	Medic medicină de familie	0,50
2	322102	Asistent medical/asistentă medicală de familie cu 25% efort asistentă medical comunitară	1,00
3	532102	Infirmier/infirmieră	0,25
		<b>TOTAL</b>	<b>1,75</b>
<b>13. OFICIUL DE SĂNĂTATE LARGA ( 183 )</b>			
1	322102	Asistent medical/asistentă medicală de familie cu 25% efort asistentă medical comunitară	0,75
		<b>TOTAL</b>	<b>0,75</b>
<b>14. OFICIUL DE SĂNĂTATE OCHIUL ROȘ ( 284)</b>			
1	221104	Medic medicină de familie	0,25
2	322102	Asistent medical/asistentă medicală de familie cu 25% efort asistentă medicală comunitară	0,25
3	532102	Infirmier/infirmieră	0,50
		<b>TOTAL</b>	<b>1,00</b>
<b>15. OFICIUL DE SĂNĂTATE TROIȚA NOUĂ ( 489)</b>			
1	221104	Medic medicină de familie	0,25
2	222102	Asistent medical/asistentă medicală de familie cu 25% efort asistentă medicală comunitară	1,00
		<b>TOTAL</b>	<b>1,25</b>
<b>Centrul de Sănătate Prietenos Tinerilor (CSPT)</b>			
1	134217	Șef/șefă CSPT	0,50
2	221201	Medic specialist /medic obstrețian ginecolog	0,50
3	221201	Medic specialist/ medic dermatovenerolog	0,50
4	263405	Psiholog- consultant / psiholoagă-consultantă	1,00
5	263405	Psiholog- educator / psiholoagă - educatoare	0,50
6	263501	Asistent social/asistentă socială	0,50
7	322202	Moașă	0,50
8	422601	Recepționist/recepționeră	0,50
9	532102	Infirmier/infirmieră	0,50
		<b>TOTAL</b>	<b>5,00</b>

<b>Centrul Comunitar de Sănătate Mintală ( CCSM)</b>			
1	<b>134217</b>	Şef/şefă secție, medic psihiatru cu efort 100%	1,00
2	<b>221201</b>	Medic specialist /medic psihiatru	1,00
3	<b>221201</b>	Medic specialist /medic psihiatru pentru copii	0,25
4	<b>263405</b>	Psiholog/psiholoagă	1,00
5	<b>322101</b>	Asistent medical specializat/ asistentă medicală specializată al medicului psihiatru	2,00
6	<b>263501</b>	Asistent social/asistentă socială	0,50
7	<b>532102</b>	Infirmier/infirmieră	0,50
		<b>TOTAL</b>	<b>6,25</b>
<b>Alte categorii de personal administrativ gospodăresc</b>			
1	<b>121102</b>	Contabil şef/ contabilă şefă	1,00
2	<b>121120</b>	Şef serviciu economico-financiar/şef/şefă serviciu în domeniul financiar	1,00
3	<b>241106</b>	Contabil /contabilă	3,50
4	<b>263107</b>	Economist/ economistă	0,50
5	<b>242320</b>	Specialist/ specialistă serviciul personal	1,00
6	<b>242224</b>	Specialist / specialistă în achiziții publice	0,75
7	<b>252301</b>	Administrator/ administrator local SIA AMP	1,00
8	<b>215304</b>	Injiner electronist pentru deservirea tehnicii de calcul	0,50
9	<b>226323</b>	Specialist/ specialistă securitatea și sănătatea în muncă	0,25
10	<b>132419</b>	Şef/şefă pe gospodărie ( manager şef/şefă) logistică	1,00
11	<b>832201</b>	Conducator/conducătoare auto	3,00
12	<b>311510</b>	Tehnician mecanic/ tehniciană mecanică în exploatarea tehnică a transportului auto	0,25
13	<b>215223</b>	Inginer / ingineră aparate medicale	0,50
14	<b>412002</b>	Secretar /secretară	1,00
15	<b>432103</b>	Magaziner/magazineră	1,00
16	<b>962202</b>	Muncitor auxiliar/ muncitor auxiliară	1,00
17	<b>712628</b>	Lăcătuş instalator tehnică sanitară	1,00
18	<b>741251</b>	Lăcătuş-electrician la repararea utilajului electric	0,50
19	<b>311305</b>	Tehnician electrician/tehniciană electriciană	0,50
20	<b>818207</b>	Operator / operatoare în sala de cazane ( sezonier)	1,00
21	<b>262102</b>	Arhivar	0,25
22	<b>962908</b>	Paznic/ paznică	3,00
23	<b>413202</b>	Operator /operatoare introducere, validare și prelucrarea datelor	1,00
		<b>TOTAL</b>	<b>24,50</b>
<b>Mijloace speciale</b>			
1	<b>241106</b>	Contabil /contabilă	1,00
		<b>TOTAL</b>	<b>1,00</b>

## Farmacie extrabugetară

1	<b>226207</b>	Farmacist / farmacistă	0,25					
2	<b>321302</b>	Laborant farmacist/ laboranta farmacistă	0,50					
		<b>TOTAL</b>	<b>0,75</b>					
		<b>Populatia - 28110</b>						
		<b>TOTAL UNITĂȚI , inclusiv:</b>	<b>166,25</b>	<b>AMP</b>	<b>CCSM</b>	<b>CS PT</b>	<b>M/S pec</b>	<b>Extra buget</b>
		<b>Personal de conducere</b>	<b>2,00</b>	<b>2,00</b>				
		<b>Medici, inclusiv</b>	<b>41,75</b>	<b>35,25</b>	<b>3,25</b>	<b>3,00</b>		<b>0,25</b>
		medici de familie	20,50	20,50				
		<b>Personal medical mediu , inclusiv</b>	<b>67,00</b>	<b>64,00</b>	<b>2,00</b>	<b>0,50</b>		<b>0,50</b>
		asistent medical de familie	41,25	41,25				
		<b>Personal inferior</b>	<b>25,00</b>	<b>24,00</b>	<b>0,50</b>	<b>0,50</b>		
		<b>Alt personal</b>	<b>30,50</b>	<b>28,00</b>	<b>0,50</b>	<b>1,00</b>	<b>1,00</b>	
		<b>TOTAL</b>	<b>166,25</b>	<b>153,25</b>	<b>6,25</b>	<b>5,00</b>	<b>1,00</b>	<b>0,75</b>

# ORGANIGRAMA IMSP CS Floreni

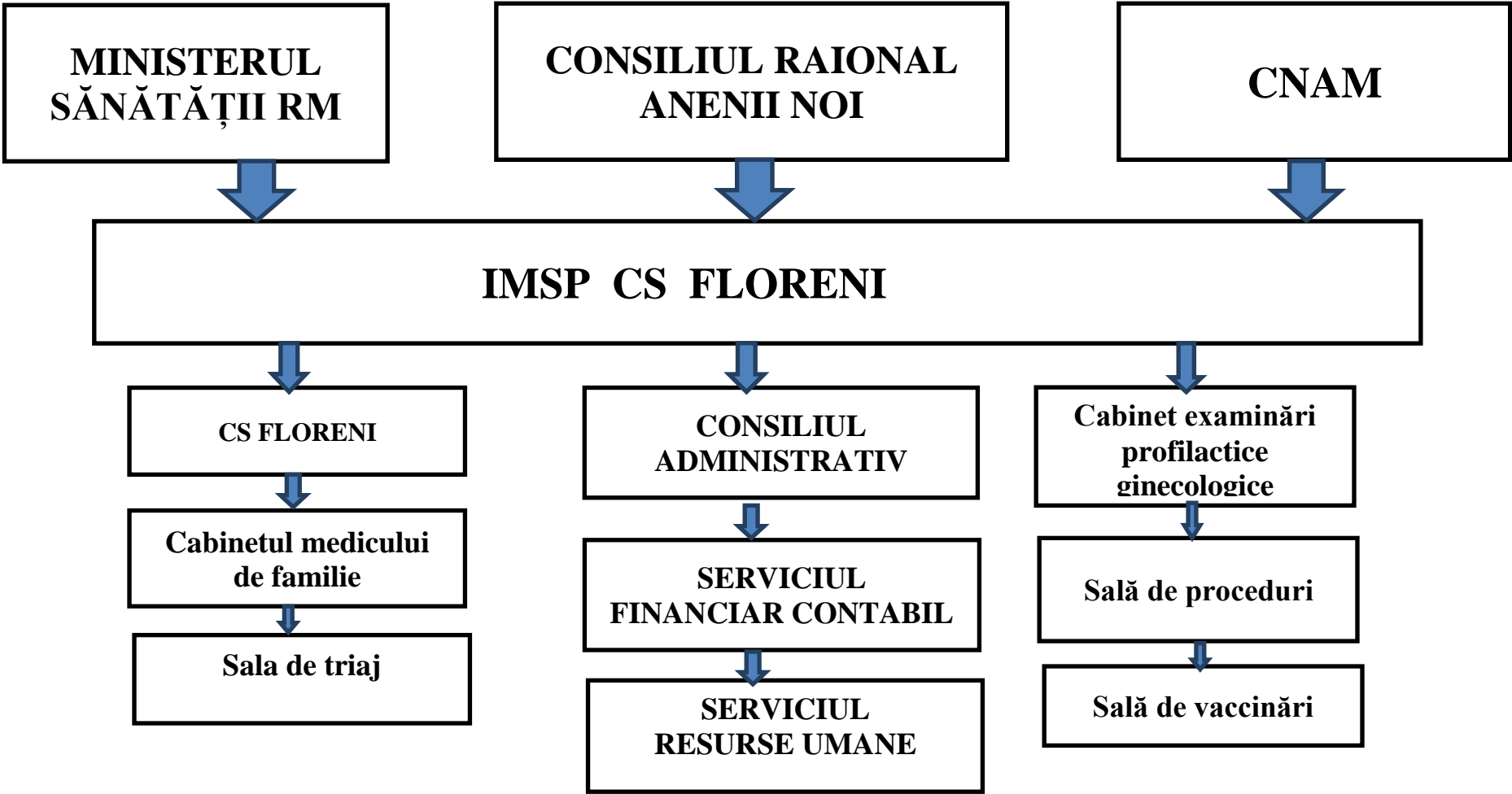

**STATELE DE PERSONAL**  
**ale CS Floreni pentru anul 2026,**  
**populația înregistrată – 3929, nivelul II, categoria IV**

<b>Codul funcției</b>	<b>Denumirea funcției</b>	<b>Numărul de unități</b>
	<b>CS Floreni</b>	
	<b>1. PERSONAL DE CONDUCERE</b>	
<b>134211</b>	Șef Centru de Sănătate (cu efort 75 % medic de familie)	1,0
	<b>Total</b>	<b>1,0</b>
	<b>2. MEDICI</b>	
<b>221104</b>	Medic de familie	2,0
	<b>Total</b>	<b>2,0</b>
	<b>3. PERSONAL MEDICAL MEDIU</b>	
<b>134201</b>	Asistent medical de familie superior	0,5
<b>322102</b>	Asistent medical de familie	5,25
<b>322101</b>	Asistent medical în sala de proceduri și imunizări	1,0
	<b>Total</b>	<b>6,75</b>
	<b>4. PERSONAL MEDICAL INFERIOR</b>	
<b>532102</b>	Infirmiera	1,0
	<b>Total</b>	<b>1,0</b>
	<b>5. PERSONAL ADMINISTRATIV - GOSPODĂRESC</b>	
<b>241106</b>	Contabil cu îndeplinirea obligațiilor de contabil-șef	0,5
<b>242318</b>	Inspector serviciu personal	0,25
<b>832201</b>	Conducător auto	1,0
<b>962202</b>	Muncitor la îngrijirea complexă și repararea clădirilor	0,25
	<b>Total</b>	<b>2,0</b>
	<b>TOTAL IMSP CS FLORENI</b>	<b>12,75</b>
	<b>Personalul de conducere</b>	<b>1,0</b>
	<b>Personal medical cu studii superioare</b>	<b>2,0</b>
	<b>Personal medical cu studii medii</b>	<b>6,75</b>
	<b>Personal medical inferior</b>	<b>1,0</b>
	<b>Personal administrativ-gospodăresc</b>	<b>2,0</b>

### Organigrama IMSP CS Bulboaca

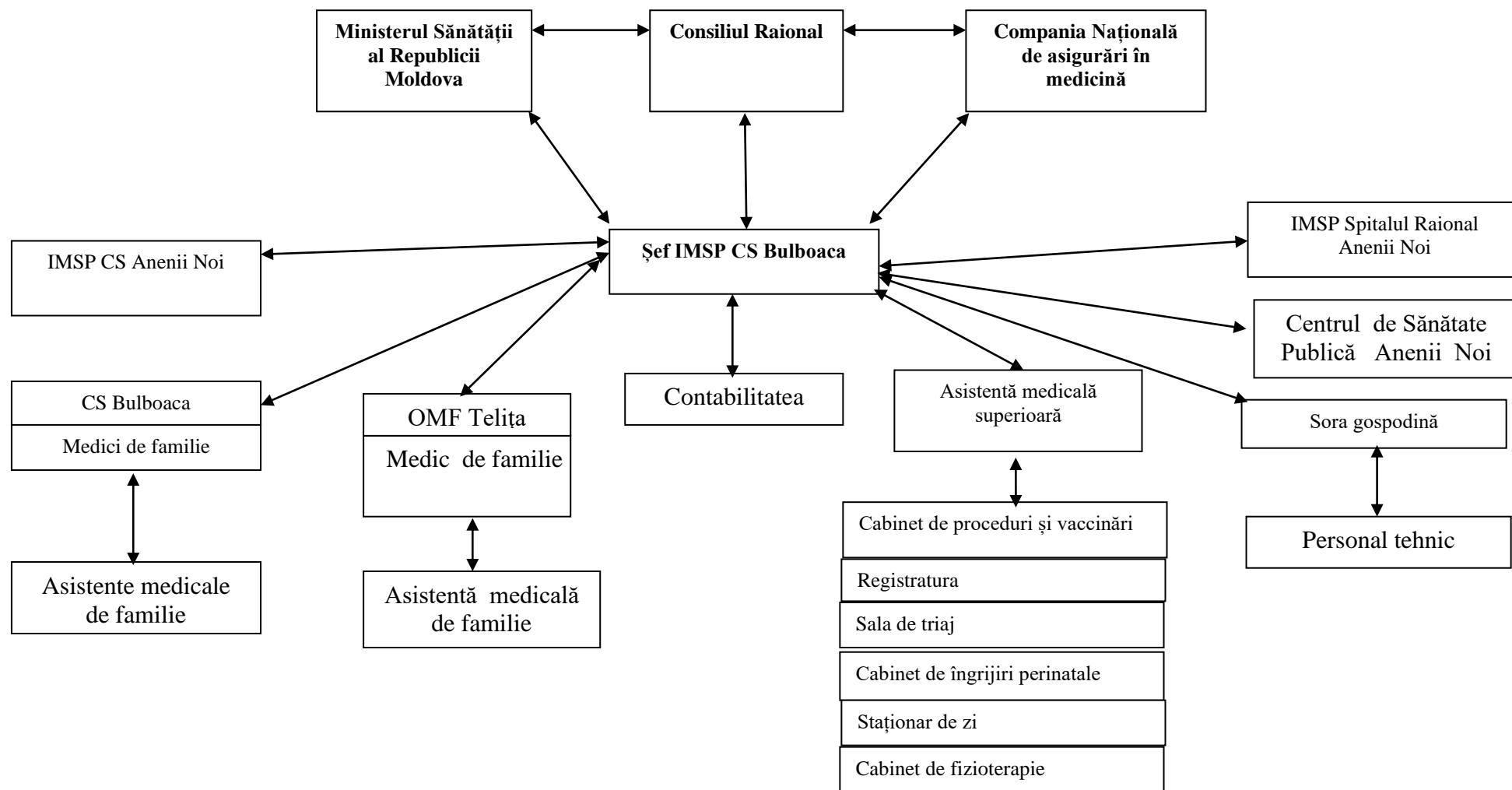

**STATELE DE PERSONAL**  
**ale IMSP Centrul de Sanatate Bulboaca**  
**pentru anul 2026 (populația 6643)**

Nr. d/r	Funcția	Codul ocupatiei	Unități
<b>I . Personal de conducere</b>			
1	Șef Centru de Sănătate cu 50 % efort de medic de familie	134211	1,0
	<b>Total personal de conducere :</b>		<b>1,0</b>
<b>II . Medici medicina de familie</b>			
1	Medici de familie	221104	4,0
	<b>Total medici :</b>		<b>4,0</b>
<b>III . Asistenți medicali, tehnicieni și asimilați din domeniul sănătății</b>			
1	Asistent medical de familie superior	134201	1,0
2	Asistenți medicali de familie	322102	9,0
3	Asistentă medicală de fizioterapie	322103	1,0
4	Asistent medical în cabinetul de imunizări/sala de proceduri	322101	0,5
5	Asistent medical de familie în îngrijiri perinatale	322201	0,5
6	Asistent medical în reabilitare	322103	0,5
	<b>Total :</b>		<b>12,5</b>
<b>IV. Personal auxiliar sanitar</b>			
1	Infermieră	532102	3,0
2	Economă	515102	0,5
3	Registrator medical	334403	1,0
	<b>Total personal auxiliar sanitar :</b>		<b>4,5</b>
<b>V. Personal administrativ- gospodaresc</b>			
1	Muncitor auxiliar	962202	0,5
2	Administrator local SIA AMP	252101	0,25
3	Specialist serviciu personal	242318	0,25
4	Contabil, cu atribuirea obligațiilor de serviciu de contabil.sef	241106	0,75
5	Conducator auto	832201	1,0
6	Statistician medical	331404	0,25
	<b>Total personal administrativ - gospodaresc:</b>		<b>3,0</b>
	<b>Total IMSP CS Bulboaca, inclusiv :</b>		<b>25,0</b>
	Personal de conducere		1,0
	Medici de familie		4,0
	Asistenti medicali		12,5
	Personal auxiliar sanitar		4.5
	Personal administrativ- gospodaresc		3.0

## ORGANIGRAMA IMSP CS VARNIȚA 2026

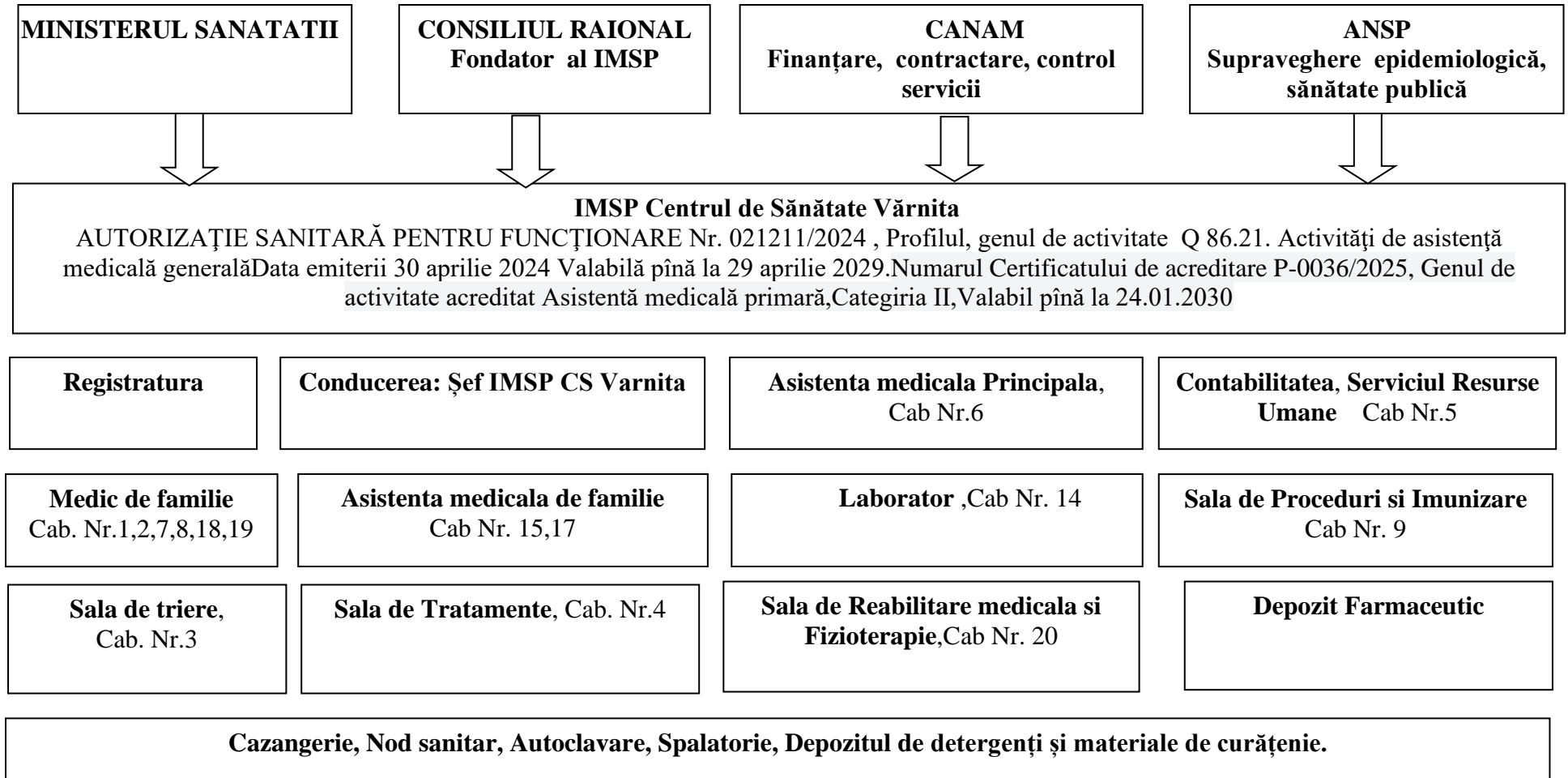

**State de personal IMPS Centrul de Sănătate Varnița pentru anul 2026**  
**nivelul II categoria I**  
**Total populația înregistrată 15573**

<i>Codul funcției</i>	<i>Funcția</i>	<i>Unități aprobate</i>
<b>1. Personal de conducere</b>		
134211	Sef Centru de Sănătate	<b>1.0</b>
	<b>Total personal de conducere</b>	<b>1.0</b>
<b>2. Medici</b>		
221104	Medici medicina de familie CS Varnița	8.0
	<b>Total medici</b>	<b>8.0</b>
<b>3. Asistenți medicali</b>		
134201	Asistent medical de familie superior	1.0
322102	Asistent medical de familie(studii profesional-tehnice)	19.5
322101	Asistent medical(studii profesional-tehnice) în sala de proceduri	1.5
325301	Asistent medical comunitar(studii profesional-tehnice)	1.0
322101	Asistent medical specializat/ asistentă medicală specializată de fizioterapie (studii profesional tehnice)	0.5
321203	Felcer laborant	1.5
	<b>Total asistenți medicali</b>	<b>25.0</b>
<b>4. Personal auxiliar sanitar</b>		
334403	Registrator medical	1.5
515102	Econoama	1.0
532102	Infermiera	2.0
	<b>Total auxiliar sanitar</b>	<b>4.5</b>
<b>5. Personal administrativ-gospodaresc</b>		
241106	Contabil/contabila cu studii superioare, cu indeplinirea obligațiilor funcției de contabil șef	1.0
832201	Conducător auto	1.0
962202	Muncitor auxiliar	0.5
325201	Statistician	0.5
252101	Administrator de date	0.5
242320	Specialist serviciu personal	0.25
263107	Economist	0.25
962908	Paznic	2.0
	<b>Total personal administrativ-gospodaresc</b>	<b>6.0</b>
	<b>Total pe IMSP CS Varnița</b>	<b>44.5</b>
	<b>Personal de conducere</b>	<b>1.0</b>
	<b>Medici</b>	<b>8.0</b>
	<b>Asistenți medicali</b>	<b>25.0</b>
	<b>Personal auxiliar sanitar</b>	<b>4.5</b>
	<b>Personal administrativ-gospodaresc</b>	<b>6.0</b>

## **ORGANIGRAMA IMSP Centrul de Sănătate Roșcani**

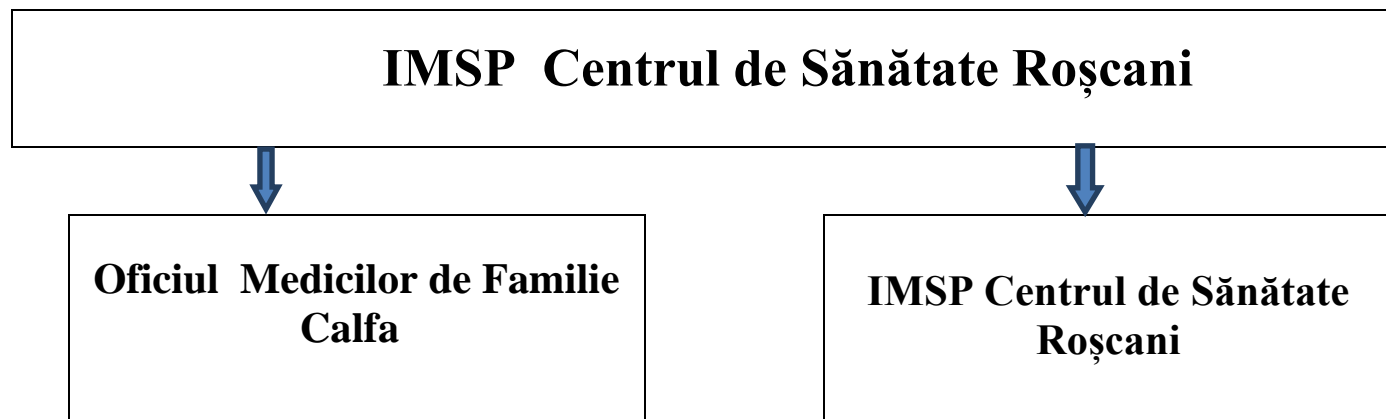

**Notă:**

<b>Centrul de Sănătate (CS)</b>	<b>1</b>
<b>Oficiul Medicilor de Familie (OFM)</b>	<b>1</b>

**State de personal**  
**IMSP Centrul de Sănătate Roșcani pentru anul 2026**

<b>Nr.o</b>	<b>Codul funcției</b>	<b>Denumirea structurii, subdiviziunii și funcției</b>	<b>Număr unități</b>
		<b>CS Roșcani - populația 2440</b>	
1	112076	Șef CS Roșcani cu 75 % efort medic de familie	1,00
2	221104	Medic medicină de familie	0,50
3	322102	Asistent medical/ asistentă medicală de familie șefă , cu 75 % efort a/m de familie	1,00
4	322102	Asistent medical de familie/ asistentă medicală de familie	2,50
5	322101	Asistent medical specializat/asistentă medicală specializată în cabinetul examinări profilactice și ginecologice	0,25
6	515102	Econom/ econoamă	0,25
7	532102	Infirmier / infirmieră	1,50
8	832201	Conducător auto/ conducătoare auto	1,00
9	422604	Sercretar/ secretară	0,25
10	241106	Contabil / contabilă cu studii superioare , cu indeplinrea obligațiunilor funcției ale contabilului sef	0,50
11	242320	Specialist/ specialistă serviciul personal	0,25
12	962202	Muncitor auxiliar/ muncitoare auxiliară	0,50
		<b>Total</b>	<b>9,5</b>
		<b>OMF Calfa - populația 1860</b>	
13	221104	Medic medicină de familie	1,25
14	322102	Asistent medical de familie/ asistentă medicală de familie	2,50
15	532102	Infirmier / infirmieră	0,75
16	962908	Paznic /paznică	2,00
		<b>Total</b>	<b>6.5</b>
		<b>TOTAL IMSP CS ROȘCANI , inclusiv</b>	<b>16,00</b>
		Personal de conducere	1,00
		Medici	1,75
		Personal medical mediu	6,25
		Personal medical inferior	2,5
		Alt personal	4.5

**Statele de personal ale IMSP Centrul de Sănătate Țințăreni  
pentru anul 2026  
Total populație 7066, categoria instituției III**

Nr. d/o	Codul Funcției	Numărul de funcții calculate în conformitate cu categoriile de personal	Numărul de unități aprobate în statele de personal
		<b>Personal de conducere (administrativ)</b>	
1.	134211	Șefă Centru de Sănătate (efort medic de familie 50 %)	1,0
		<b>Total:</b>	<b>1,0</b>
		<b>Centrul de Sănătate Țințăreni</b>	
		<b>Personal medical superior</b>	
2	221104	Medic medicină de familie	2.0
		<b>Total:</b>	<b>2.0</b>
		<b>Personal medical mediu</b>	
3.	134201	Asistent medical șef/ asistentă medicală de familie șef	1,0
4.	322102	Asistent medical/asistentă medicală de familie (studii profesional-tehnice)	4,0
5.	322102	Asistent medical comunitar	1,0
6.	322101	Asistent medical specializat/ asistentă medicală specializată de fizioterapie ( studii profesional tehnice)	0.5
		<b>Total</b>	<b>6.5</b>
		<b>Personal medical inferior</b>	
7.	532102	Infirmier/infirmieră	1,5
8.	515102	Econom/econoamă	0.5
		<b>Total:</b>	<b>2,0</b>
		<b>Personal administrativ și gospodăresc</b>	
9.	832201	Conducător auto /conducătoare auto	1,0
10.	121103	Contabil cu indeplinirea atribuțiilor de funcție de contabil șef	0,75
11.	242320	Specialist/ specialistă serviciul personal	0,25
12.	962202	Muncitor auxiliar/ muncitor auxiliară	0.5
13.	252301	Administrator/ administratoare de sisteme operaționale	0,5
		<b>Total Personal administrativ și gospodăresc</b>	<b>3,00</b>
		<b>Total CS Țințăreni:</b>	<b>14,5</b>
		<b>Oficiu de Sănătate Crețoia</b>	
		<b>Personal medical superior</b>	
14.	221104	Medic medicină de familie	0,25
		<b>Personal medical mediu</b>	
15.	322102	Asistent medical/asistentă medicală de familie (studii profesional-tehnice)	1,0
		<b>Total OS Crețoia</b>	<b>1.25</b>
		<b>Oficiul medicilor de familie Todirești</b>	
		<b>Personal medical superior</b>	
16.	221104	Medic medicină de familie	0,75
		<b>Total:</b>	<b>0,75</b>
		<b>Personal medical mediu</b>	
17.	322102	Asistent medical/asistentă medicală de familie (studii	2,25

		profesional-tehnice)	
18.	322102	Asistent medical comunitar	0.25
19.	322101	Asistent medical specializat/ asistentă medicală specializată de fizioterapie (studii profesional tehnice)	0.75
		<b>Total</b>	<b>3,25</b>
		<b>Personal medical inferior</b>	
20.	532102	Infirmier/infirmieră	1,0
		<b>Total:</b>	<b>1,0</b>
		<b>Total OMF Todirești:</b>	<b>5,00</b>
		<b>OMF Chetrosu</b>	
		<b>Personal medical superior</b>	
21.	221104	Medic medicină de familie	0,75
		<b>Total:</b>	<b>0,75</b>
		<b>Personal medical mediu</b>	
22.	322102	Asistent medical/asistentă medicală de familie (studii profesional-tehnice)	1.25
23.	322102	Asistent medical comunitar	0.5
		Total	1,75
		<b>Personal medical inferior</b>	
24.	532102	Infirmier/infirmieră	0.75
		<b>Total OMF Chetrosu</b>	<b>3,25</b>
		<b>OS CHETROSU</b>	
		<b>Personal medical superior</b>	
25	221104	Medic medicină de familie	0,5
		<b>Personal medical mediu</b>	
26.	322102	Asistent medical/asistentă medicală de familie (studii profesional-tehnice)	1.25
27.	322102	Asistent medical comunitar	0.25
		Total	1,5
		<b>Personal medical inferior</b>	
28.	532102	Infirmier/infirmieră	0.75
		<b>Total OS Chetrosu</b>	<b>2,75</b>
		<b>TOTAL FUNCȚII:</b>	<b>26,75</b>
		<i>inclusiv</i>	
		Personal de conducere	1,0
		Personal medical superior	4.25
		Personal medical mediu	14,0
		Personal medical inferior	4,5
		Personal administrativ și gospodăresc	3,0

## Organigrama IMSP CS Speia

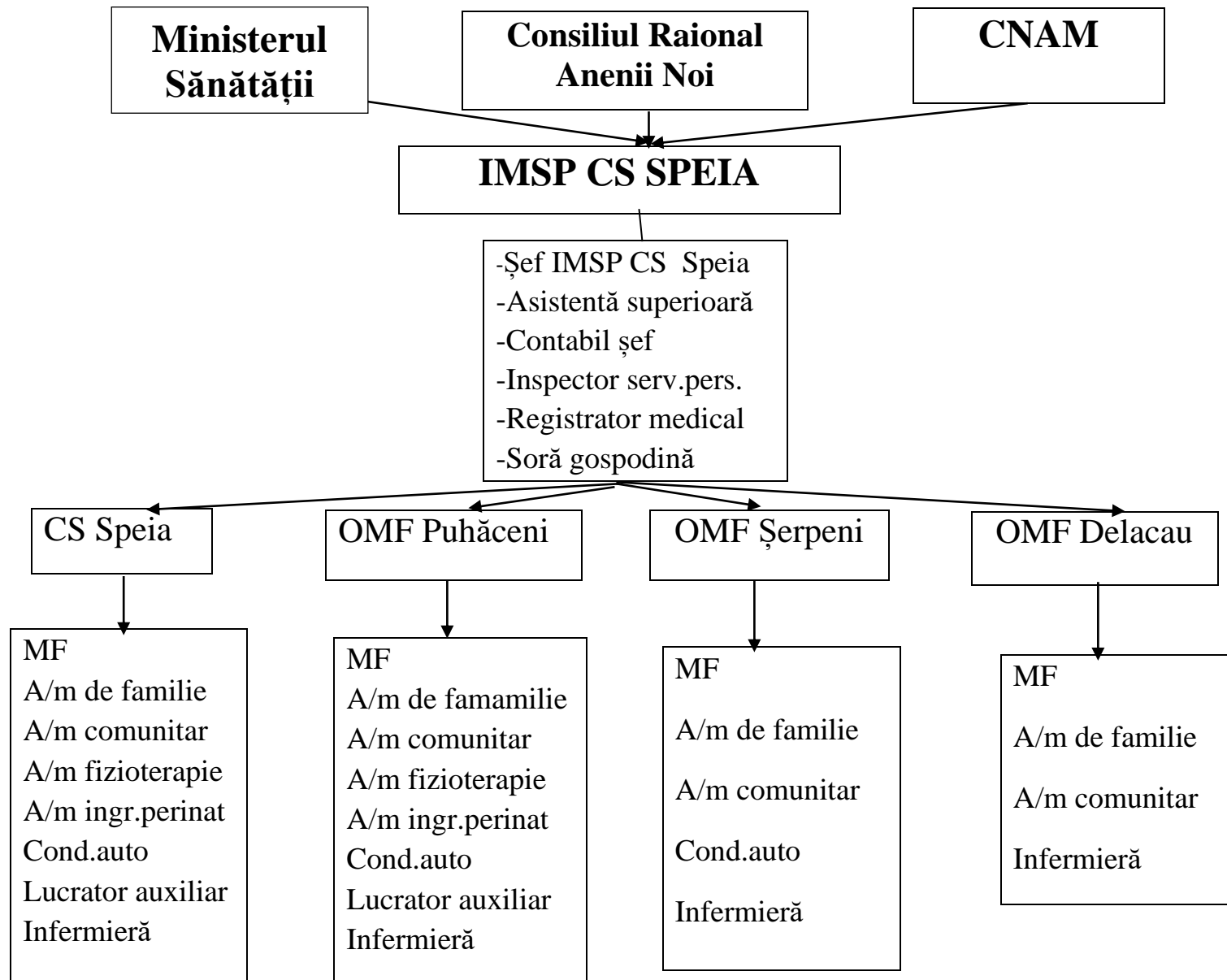

**STATELE DE PERSONAL**  
**ale IMSP Centrul de Sanatate Speia pentru anul 2026**  
**Populatie inregistrata – 10 843 persoane**

<i>Codul funcției</i>	<i>Denumirea funcției</i>	<i>Numarul de unități</i>
	<b>1. PERSONAL DE CONDUCERE - Total</b>	<b>1,0</b>
134211	Șef Centrul de Sănătate	1,0
<b>CS Speia</b>		
	<b>2. Medici - Total</b>	<b>2,0</b>
221104	Medic de familie CS Speia	2,0
	<b>3. Asistenți medicali, tehnicieni și asimilați din domeniul sănătății - Total</b>	<b>8,25</b>
134201	Asistent medical de familie superior	1,0
322102	Asistent medical de familie	4,0
325301	Asistent medical comunitar	1,25
321203	Felcer laborant (laborant) cu studii medii	1,0
322103	Asistent medical de fizioterapie	0,5
322201	Asistent medical pe îngrijiri perinatale	0,5
	<b>4. Personal auxiliar sanitar - Total</b>	<b>4,0</b>
532102	Infirmieră	1,5
334403	Registrator medical	1,5
515102	Economă	1
	<b>5. PERSONAL ADMINISTRATIV -GOSPODARESC - Total</b>	<b>3,50</b>
241106	Contabil cu studii superioare, cu indeplinirea obligațiilor funcției ale contabilului-șef	1
242320	Specialist serviciu personal	0,25
412002	Secretar	0,25
515202	Muncitor la îngrijirea complexă și reparația clădirilor, cu categorie de calificare	1,0
832201	Conducător auto	1,0
	<b>TOTAL CS Speia</b>	<b>18,75</b>
<b>OMF Șerpeni</b>		
	<b>1. Medici - Total</b>	<b>2,0</b>
221104	Medic de familie OMF Șerpeni	2,0
	<b>2. Asistenți medicali, tehnicieni și asimilați din domeniul sănătății - Total</b>	<b>5,75</b>
322102	Asistent medical de familie	4,0
322201	Asistent medical pe îngrijiri perinatale	0,25
325301	Asistent medical comunitar	1,5
	<b>3. Personal auxiliar sanitar - Total</b>	<b>1,0</b>
532102	Infirmieră	1,0

	<b>4. PERSONAL ADMINISTRATIV-GOSPODARESC - Total</b>	<b>1,0</b>
832201	Conducător auto	1,0
	<b>TOTAL OMF Serpeni</b>	<b>9,75</b>
	<b>OMF Puhăceni</b>	
	<b>1. Medici - Total</b>	<b>2,25</b>
221104	Medic de familie	2,25
	<b>1. Asistenți medicali, tehnicieni și asimilați din domeniul sănătății - Total</b>	<b>8,25</b>
322102	Asistent medical de familie	4,5
325301	Asistent medical comunitar	1,75
321203	Felcer laborant (laborant) cu studii medii	1,0
321203	Asistent medical de fizioterapie	0,5
322202	Asistent medical pe îngrijiri perinatale	0,5
	<b>3. Personal auxiliar sanitar - Total</b>	<b>1,5</b>
532102	Infirmieră	1,5
	<b>4. PERSONAL ADMINISTRATIV-GOSPODARESC Total</b>	<b>2,5</b>
832201	Conducător auto	1,0
515202	Muncitor la îngrijirea complexă și reparația clădirilor	0,5
962908	Paznic	1,0
	<b>TOTAL OMF Puhaceni</b>	<b>14,5</b>
	<b>OMF Delacau</b>	
	<b>1. Medici- Total</b>	<b>1,25</b>
221104	Medic de familie	1,25
	<b>2. Asistenți medicali, tehnicieni și asimilați din domeniul sănătății - Total</b>	<b>3,5</b>
322102	Asistent medical de familie	2,5
325301	Asistent medical comunitar	1,0
	<b>3. Personal auxiliar sanitar - Total</b>	<b>1,0</b>
532102	Infirmieră	1,0
	<b>TOTAL OMF Delacau</b>	<b>5,75</b>
	<b>Total general pe IMSP CS Speia</b>	<b>48,75</b>
	<b>Personal de conducere</b>	<b>1,0</b>
	<b>Medici</b>	<b>7,50</b>
	<b>Asistenți medicali, tehnicieni și asimilați din domeniul sănătății</b>	<b>25,75</b>
	<b>Personal auxiliar sanitar</b>	<b>7,50</b>
	<b>Personal administrativ-gospodaresc</b>	<b>7,0</b>

# ORGANIGRAMA IMSP CS Mereni

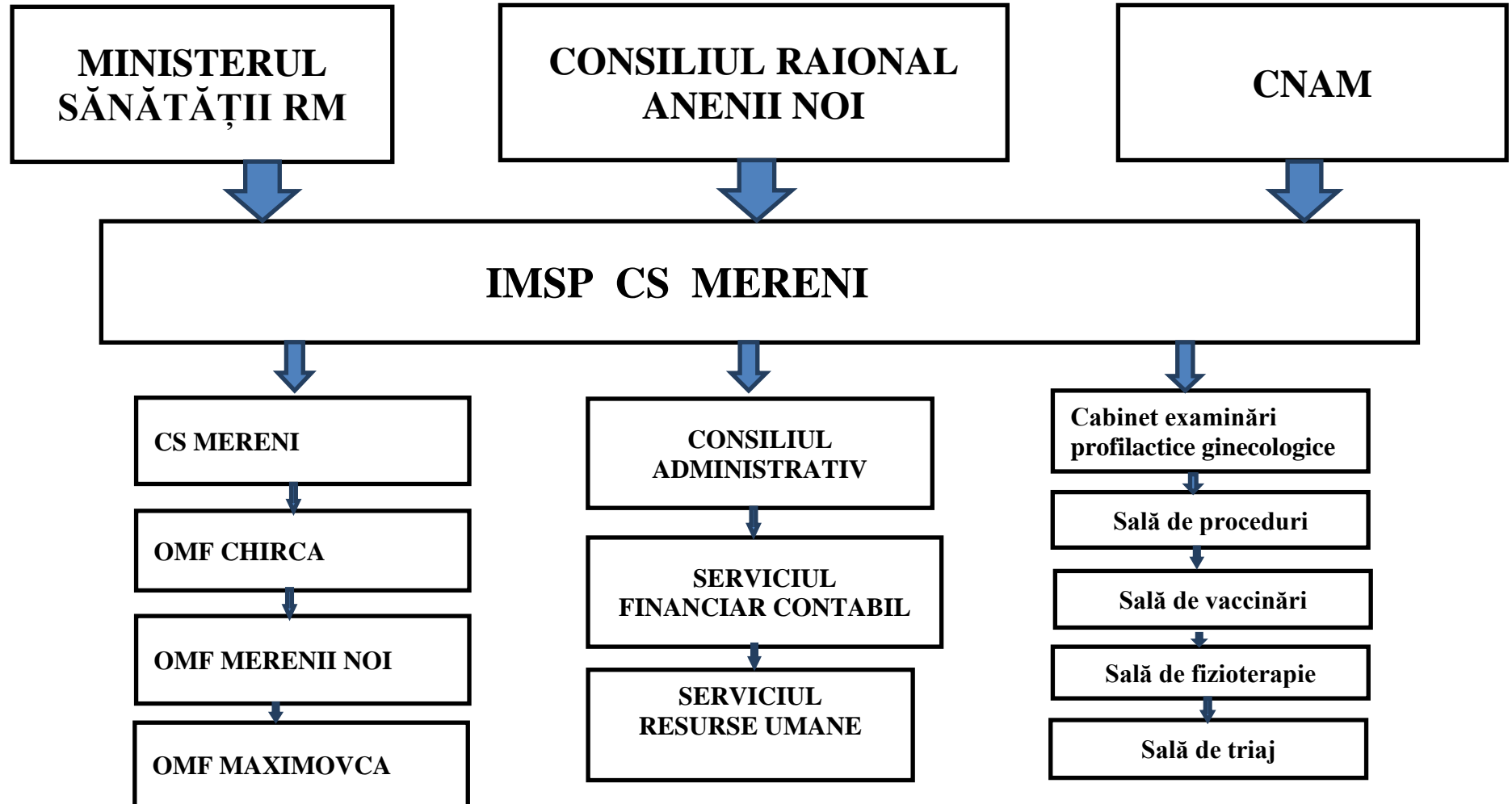

**STATELE DE PERSONAL**  
**ale IMSP CS Mereni pentru anul 2025**  
**populația înregistrată – 11339, nivelul II, categoria I**

<b>Codul functiei</b>	<b>Denumirea functiei</b>	<b>Numarul de unitati</b>
	<b>Centrul de Sănătate Mereni (6440 populație)</b>	
	<b>1. PERSONAL DE CONDUCERE</b>	
<b>134211</b>	Șef Centru de Sănătate	1,0
	<b>Total</b>	<b>1,0</b>
	<b>2. MEDICI</b>	
<b>221104</b>	Medic de familie	4,25
	<b>Total</b>	<b>4,25</b>
	<b>3. PERSONAL MEDICAL MEDIU</b>	
<b>134201</b>	Asistent medical de familie superior	1,0
<b>322102</b>	Asistent medical de familie	8,5
<b>322201</b>	Asistent medical de familie îngrijiri perinatale	0,5
<b>322101</b>	Asistent medical în sala de proceduri si imunizari	1,0
<b>322103</b>	Asistentă medicală de fizioterapie	1,0
	<b>Total</b>	<b>12,0</b>
	<b>4. PERSONAL MEDICAL INFERIOR</b>	
<b>515102</b>	Soră economă	1,0
<b>334403</b>	Registrator medical	1,0
<b>532102</b>	Infirmieră	2,0
	<b>Total</b>	<b>4,0</b>
	<b>5. PERSONAL ADMINISTRATIV - GOSPODĂRESC</b>	
<b>241106</b>	Contabil cu îndeplinirea obligațiunilor de contabil-șef	1,0
<b>412002</b>	Secretar	0,25
<b>263107</b>	Economist	0,25
<b>241106</b>	Contabil materiale, salariu	0,25
<b>242318</b>	Specialist serviciu personal	0,25
<b>832201</b>	Conducator auto	2,0
<b>962202</b>	Muncitor la îngrijirea complexă și reparația clădirilor	1,0
	<b>Total</b>	<b>5,0</b>
	<b>OMF Maximovca (1721 populație)</b>	
	<b>1. MEDICI</b>	
<b>221104</b>	Medic de familie	1,25
	<b>Total</b>	<b>1,25</b>
	<b>2. PERSONAL MEDICAL MEDIU</b>	
<b>322102</b>	Asistent medical de familie	2,5
	<b>Total</b>	<b>2,5</b>
	<b>3. PERSONAL MEDICAL INFERIOR</b>	
<b>532102</b>	Infirmieră	1,5
	<b>Total</b>	<b>1,5</b>
	<b>OMF Merenii Noi (1546 populație)</b>	
	<b>1. MEDICI</b>	
<b>221104</b>	Medic de familie	1,0
	<b>Total</b>	<b>1,0</b>
	<b>2. PERSONAL MEDICAL MEDIU</b>	
<b>322102</b>	Asistent medical de familie	2,0
	<b>Total</b>	<b>2,0</b>

	<b>3. PERSONAL MEDICAL INFERIOR</b>	
<b>532102</b>	Infirmieră	0,75
	<b>Total</b>	<b>0,75</b>
	<b>OMF Chirca (1838 populație)</b>	
	<b>1. MEDICI</b>	
<b>221104</b>	Medic de familie	1,25
	<b>Total</b>	<b>1,25</b>
	<b>2. PERSONAL MEDICAL MEDIU</b>	
<b>322102</b>	Asistent medical de familie	2,5
	<b>Total</b>	<b>2,5</b>
	<b>3. PERSONAL MEDICAL INFERIOR</b>	
<b>532102</b>	Infirmieră	1,0
	<b>Total</b>	<b>1,0</b>
	<b>TOTAL IMSP CS MERENI</b>	<b>40,25</b>
	<b>Personalul de conducere</b>	<b>1</b>
	<b>Personal medici cu studii superioare</b>	<b>7,75</b>
	<b>Personal medical cu studii medii</b>	<b>19,0</b>
	<b>Personal medical inferior</b>	<b>7,5</b>
	<b>Personal administrativ-gospodăresc</b>	<b>5</b>

**STATELE DE PERSONAL**  
**ale IMSP Centrul de Sănătate Hîrbovăț pentru anul 2026**  
**Total populație – 5481 persoane, instituție nivel II, categoria III**

<b>Codul funcției</b>	<b>Numărul de funcții calculate în conformitate cu categoriile de personal</b>	<b>Numarul de unitati</b>
112076	Șef Centrul de Sănătate cu 50% efort medic de familie	1,0
	<b>TOTAL:</b>	<b>1,0</b>
	<b>Personal medical superior</b>	
221104	Medic de familie	3,0
	<b>TOTAL:</b>	<b>3,0</b>
	<b>Personal medical mediu</b>	
222102,06	Asistent medical de familie superior cu 50% efort asistent medical de familie	1,0
222102	Asistent medical de familie	6,5
322101	Asistent medical comunitar	0,5
322101	Asistent medical în sala de proceduri și cabinetul de imunizări	1,0
325501	Asistent medical de fizioterapie	1,0
	<b>TOTAL:</b>	<b>10,0</b>
	<b>Personal medical inferior</b>	
515116	Soră econoamă cu efort 50 % infirmieră	1,0
532104	Infirmieră dereticătoare	1,0
	<b>TOTAL:</b>	<b>2,0</b>
	<b>Personal administrativ-gospodăresc</b>	
331302	Contabil	0,75
333304	Inspector serviciu personal	0,25
832202	Conducător auto	1,0
515304	Muncitor la îngrijirea complexă și repararea clădirilor	1,0
	<b>TOTAL:</b>	<b>3,0</b>
	<b>TOTAL FUNCȚII</b>	<b>19,0</b>
	<b>inclusiv:</b>	
	<b>Personal de conducere</b>	<b>1,0</b>
	<b>Personal medical superior</b>	<b>3,0</b>
	<b>Personal medical mediu</b>	<b>10,0</b>
	<b>Personal medical inferior</b>	<b>2,0</b>
	<b>Personal administrativ-gospodăresc</b>	<b>3,0</b>

**Lista statelor de personal  
al Î. M. Centrul Stomatologic Raional Anenii Noi pentru anul 2026**

Nr. d/o	Codul ocupatiei	Denumirea funcției	Nr.de unitați ocupate <u>Surse financiare CNAM</u>	Nr.de unitați ocupate <u>Surse financiare contraplata</u>	Nr.de unitați ocupate total
<b>I. Personal de conducere</b>					
1.	120006	Director	0.5	0.5	1.00
2.	121102	Contabil șef	0.5	0.5	1.00
			<b>1.00</b>	<b>1.00</b>	<b>2,00</b>
<b>II. Medici</b>					
1.	226102	Medic stomatolog chirurg	0.75	0.5	1.25
2.	226102	Medic stomatolog terapeut	5.25	5.75	11.00
3.	226102	Medic stomatolog protetician	---	1.00	1.00
4.	226102	Medic radiolog	0.25	0.25	0.5
5.		Medic audit intern	---	0.25	0.25
6.	226912	Medic statician	0.25	---	0.25
7.		Medic calitatea serviciilor stomatologice	0.25	---	0.25
			<b>6.75</b>	<b>7.75</b>	<b>14.5</b>
<b>III. Personal medical mediu</b>					
1.	134201	Asistenta medicala superioară	0.5	0.5	1.00
2.	322101	Asistenta medicală	2.0	1.75	3.75
3.	322101	Asistenta medicală protezare	---	0.25	0.25
4.	322101	Asistenta medicală chirurg	0.75	0.25	0,5
5.	334401	Registrator medical	0.5	0.5	1.00
6.	325101	Tehnician dentar	---	1.75	1.75
			<b>3.75</b>	<b>5.00</b>	<b>8.75</b>
<b>IV. Personal medical inferior</b>					
1.	515110	Sora gospodină	0.5	0.5	1.00
2.	911201	Infirmieră	1.5	2.00	3.5
3.	911201	Infirmieră protezare	---	0.25	0.25
<b>total</b>			<b>2.00</b>	<b>2.75</b>	<b>4.75</b>
<b>V. Alt personal</b>					
1.	241103	Specialist securitatea muncii	0.25	0.25	0,5
2.	214936	Personal auxiliar	---	---	0.25
3.	721408	Curier protezare	---	0.25	0.25
4.	961104	Casier	0.25	1.00	1.00
5.	421102	Specialist resurse umane	0.25	---	0.25
6.		Electrician	0.25	---	0.25
7.		Secretar	---	---	0.25
<b>total</b>			<b>1.25</b>	<b>1.5</b>	<b>4,25</b>
<b>In total</b>			<b>14.75</b>	<b>18.00</b>	<b>32.75</b>

## NOTĂ INFORMATIVĂ

la proiectul de decizie „Cu privire la aprobarea organigramei și a statelor de personal ale IMSP Centrelor de Sănătate din raion pentru anul 2026”

### **1. Denumirea autorului**

Proiectul de decizie a fost elaborat de către șefa Secției administrație publică, dna Tatiana Bulbuc, în temeiul demersurilor înaintate de conducătorii instituțiilor medico-sanitare publice din raion și a materialelor justificative prezentate de acestea.

### **2. Condițiile ce au impus elaborarea proiectului și finalitățile urmărite**

Elaborarea proiectului este determinată de necesitatea aprobării anuale a organigramelor și a statelor de personal ale IMSP Centrelor de Sănătate din raion, în vederea asigurării cadrului organizatoric și funcțional pentru desfășurarea activității acestora în anul 2026.

Proiectul este întocmit în temeiul art. 43 din Legea nr. 436/2006 privind administrația publică locală, art. 5 și art. 6 din Legea nr. 411/1995 cu privire la ocrotirea sănătății, precum și al Hotărârii Guvernului Republicii Moldova nr. 837 din 06.07.2016 privind aprobarea Regulamentului referitor la salarizarea angajaților din instituțiile medico-sanitare publice încadrate în sistemul asigurării obligatorii de asistență medicală.

Finalitatea proiectului constă în aprobarea structurii organizatorice și a numărului de unități de personal necesare pentru asigurarea accesului populației la servicii de asistență medicală primară, în condiții de eficiență, continuitate și calitate.

### **3. Principalele prevederi ale proiectului și evidențierea elementelor noi**

Proiectul prevede aprobarea organigramelor și a statelor de personal pentru IMSP Centrele de Sănătate din raion, pentru anul 2026, în conformitate cu normativele și cerințele legale în vigoare.

Ajustările operate reflectă necesitățile instituționale, volumul serviciilor prestate, numărul populației deservite și încadrarea în limitele financiare aprobate.

### **4. Fundamentarea economico-financiară**

Implementarea proiectului nu implică alocarea unor resurse financiare suplimentare din bugetul raional, unitățile de personal aprobate urmând a fi finanțate în limitele mijloacelor prevăzute în contractele încheiate în cadrul sistemului asigurării obligatorii de asistență medicală.

### **5. Modul de încorporare a actului în cadrul normativ în vigoare**

Proiectul de decizie se încadrează în cadrul normativ existent și nu necesită modificarea sau abrogarea altor acte administrative. Adoptarea acestuia asigură corelarea structurii organizatorice a IMSP Centrelor de Sănătate cu prevederile legislației naționale în domeniu.

### **6. Constatările expertizei juridice**

Proiectul a fost examinat sub aspect juridic și corespunde normelor legislației în vigoare, fiind propus spre aprobare.

**Șefa Secției administrație publică**  
**Tatiana Bulbuc** \_\_\_\_\_